

[illegible]

(表17. 2. 5) (表17. 5. 1) (表17. 8. 1)

(2) 複合フローリングの種類は、(○A種 ○B種 *C種) (表18、5、3)

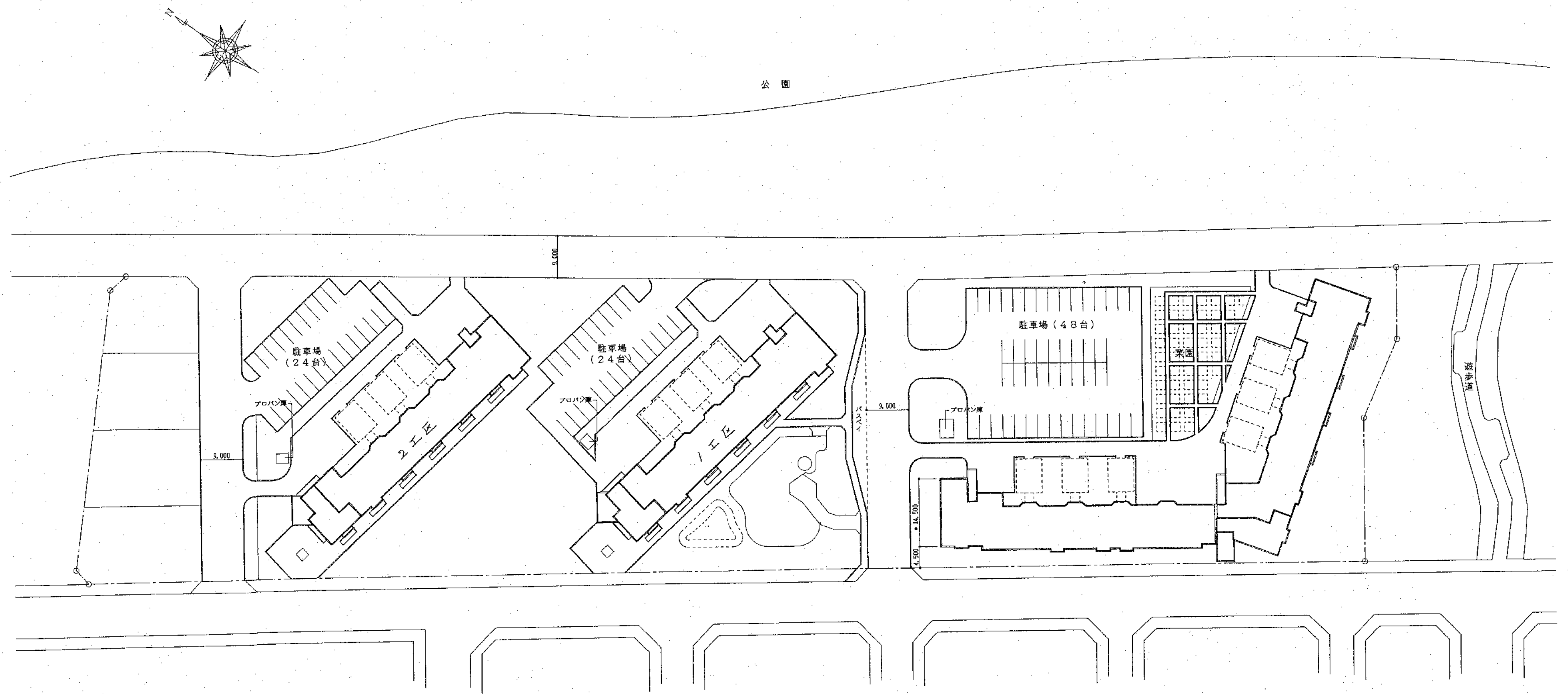

北海道開発コンサルタント株式会社

1級建築士事務所登録(石)2号
建設コンサルタント登録46-105号
1級建築士登録
第81616号 本間 克弘

年 月 日

工事名
網走つくしヶ丘公営住宅新築工事

図面名
配置図

縮尺
S=1:500

図番
4 / A

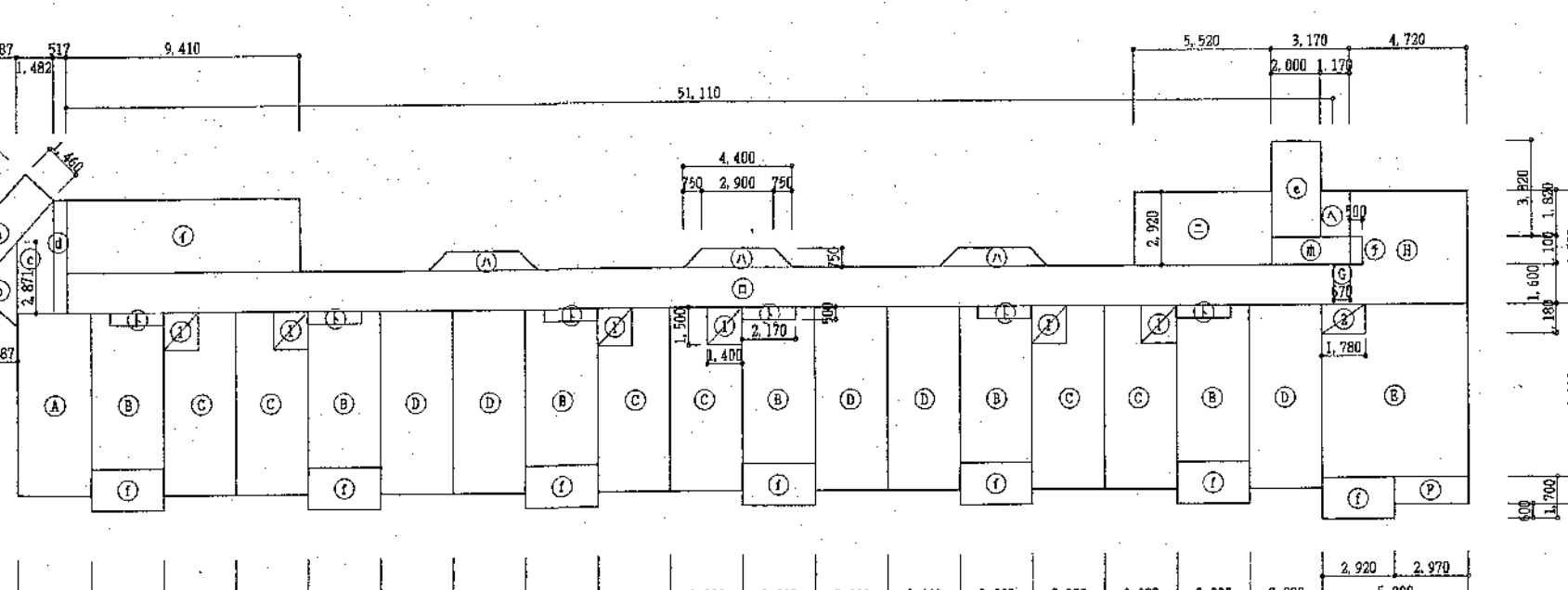
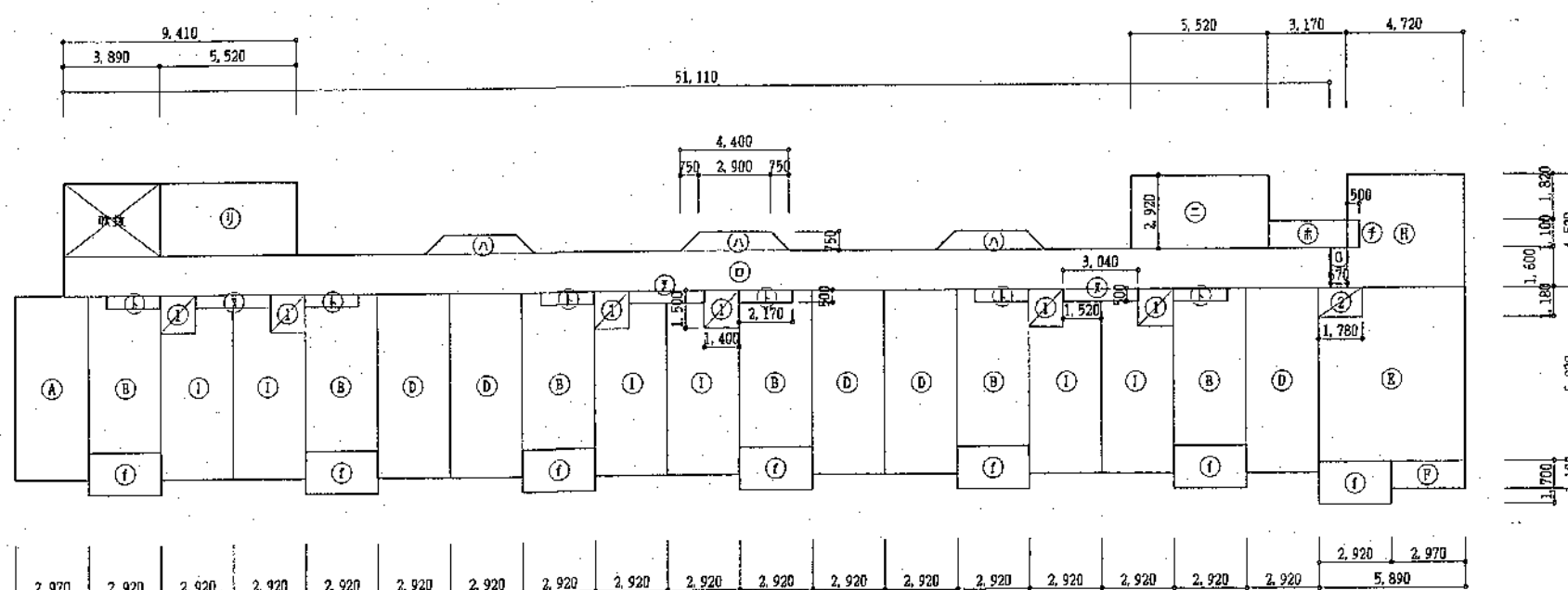
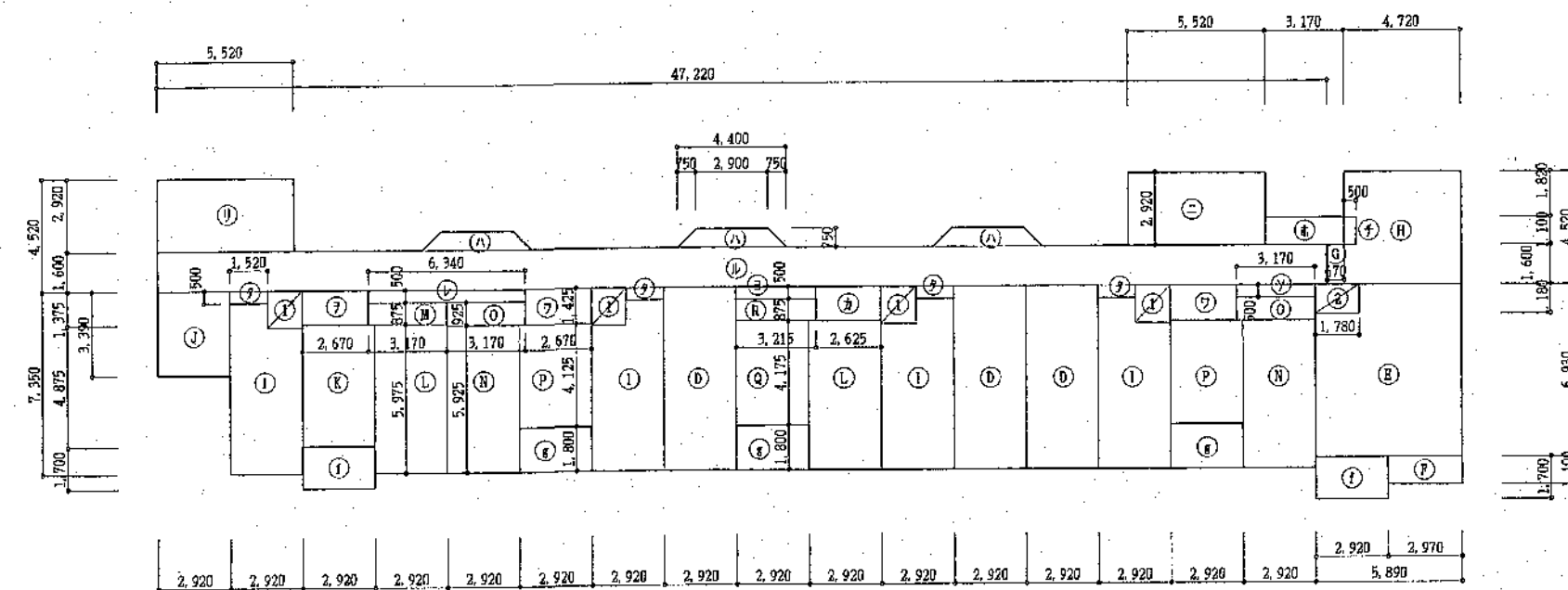
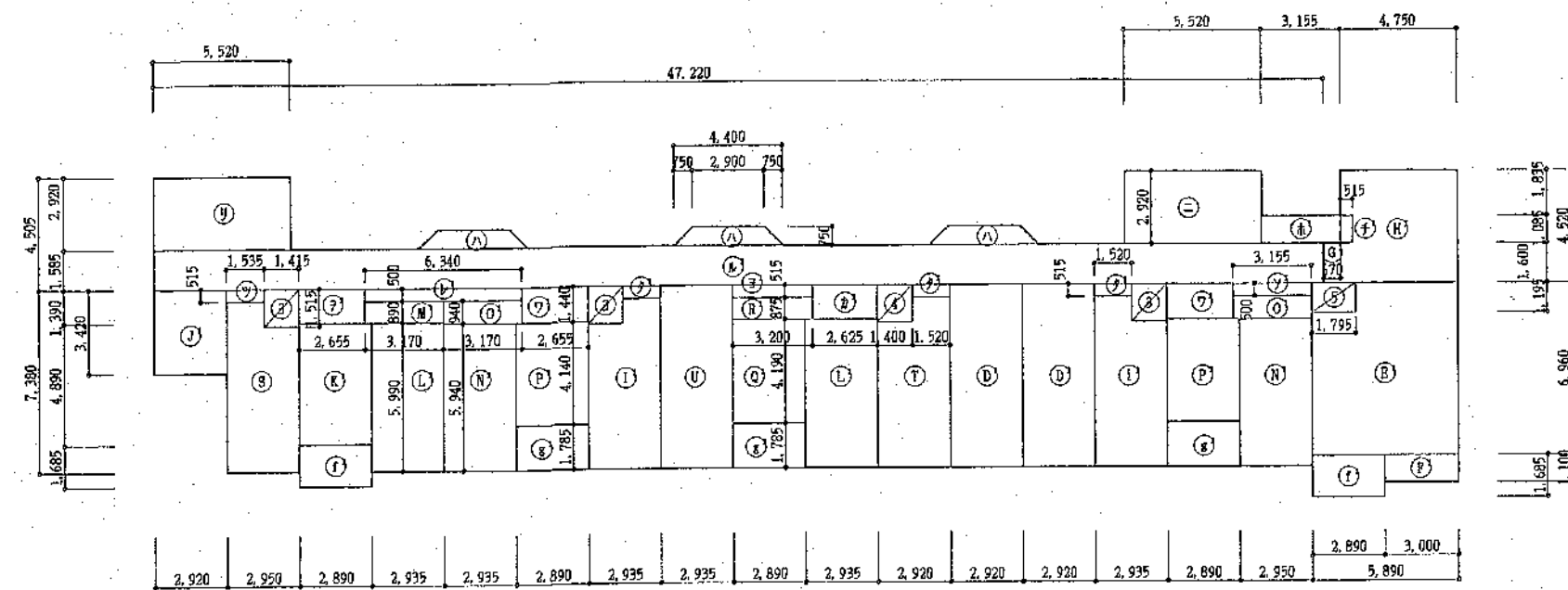

38-9945									
(A)	7.35	x	2.97	21.6295	(C)	2.92	x	9.41	27.4772
(B)	6.25	x	2.92	17.165	(D)	1.60	x	51.11	81.776
(C)	7.35	x	2.92	19.362	(A)	(4.40 + 2.90) x 0.75 ÷ 2			2.7375
(D)	7.35	x	2.92	21.462	(E)	2.92	x	5.52	16.1184
(E)	6.93	x	5.89	38.7173	(B)	1.10	x	3.17	3.487
(F)	1.10	x	2.97	3.267	(A)	1.82	x	1.17	2.1294
(G)	1.60	x	0.67	1.072	(C)	0.50	x	2.17	1.085
(H)	4.52	x	4.72	20.7844	(F)	1.10	x	0.50	0.55
(I)	7.35	x	2.92	18.602	(D)	2.92	x	5.52	16.1184
(J)	3.39	x	2.92	9.8988	(E)	0.50	x	3.04	1.52
(K)	4.875	x	2.92	14.235	(B)	1.60	x	47.22	75.552
(L)	5.995	x	2.92	17.447	(F)	1.375	x	2.67	3.67125
(M)	0.875	x	3.17	2.77375	(D)	1.425	x	2.67	3.80475
(N)	5.925	x	2.92	17.301	(B)	1.375	x	2.625	3.609375
(O)	0.925	x	3.17	2.93225	(E)	0.50	x	3.215	1.6075
(P)	4.125	x	2.92	12.045	(F)	0.50	x	1.52	0.76
(Q)	4.175	x	2.92	12.191	(D)	0.50	x	6.34	3.17
(R)	0.875	x	2.92	2.555	(V)	0.50	x	3.17	1.585
(S)	7.38	x	2.95	18.83675	(V)	0.515	x	1.535	0.793025
(T)	7.38	x	2.92	18.6458	(B)	1.085	x	3.155	3.423175
(U)	7.38	x	2.935	21.6603	(F)	1.085	x	0.515	0.558775
(V)	7.38	x	2.92	21.5496	(E)	1.585	x	47.22	74.8437
(E)	6.96	x	5.89	38.849375	(F)	1.39	x	2.655	3.69045
(F)	1.10	x	3.09	3.30	(V)	1.44	x	2.655	3.8232
(H)	4.52	x	4.75	20.911225	(B)	1.39	x	2.625	3.64875
(I)	7.38	x	2.935	18.733775	(E)	0.515	x	3.2	1.648
(J)	3.42	x	2.92	9.9864	(F)	0.515	x	1.52	0.7828
(K)	4.89	x	2.89	14.1321	(V)	0.50	x	3.155	1.5775
(L)	5.99	x	2.935	17.58065	(A)	1.46	x	4.74	6.9204
(M)	0.89	x	3.17	2.8213	(E)	1.587	x	3.353 ÷ 2	2.8619995
(N)	5.94	x	2.935	17.4339	(C)	(2.871 + 4.52) x 1.482 ÷ 2			5.476731
(O)	0.94	x	3.17	2.9798	(E)	4.52	x	0.517	2.33684
(P)	4.14	x	2.89	11.9646	(C)	3.82	x	2.06	7.64
(Q)	4.19	x	2.89	12.1691	(I)	1.70	x	2.92	4.964
(R)	0.875	x	3.20	2.80	(E)	1.80	x	2.92	5.256
(I)	1.50	x	1.40	2.10	(I)	1.685	x	2.89	4.85965
(2)	1.18	x	1.78	2.1004	(E)	1.785	x	2.89	5.15865
(3)	1.515	x	1.415	2.143725					
(4)	1.515	x	1.40	2.121					
(5)	1.195	x	1.795	2.145025					

2 種 3LDX-1 (4 路)		2
生産面積	$(D) + (I) + (N) + (O) + (P)$	72.661675
バルコニー	$(R) \times 1/3$	1.7196
(燃料庫)	(3)	2.143725
計		76.525

2 番 3LDK-2 (3 睡)		1 人
住戸面積	$(D) + (I) + (L) + (Q) + (R)$	72.257
バルコニー	$(R) \times 1/3$	1.752
(燃料庫)	(1)	2.10
計		76.109

2 橋 2DK (身障者・老人用) (1 階・東側)		1 戸
仕戸面積	(A) + (B) + (C)	58.3565
バルコニー	(F) $\times 1/3$	1.6547
(燃料庫)	(I)	2.10
計		62.1112

2. 第2DR(急降者・老人用) (1階)		5 戸
住戸面積	⑤ + ③ + ①	57.989
バルコニー	① x 1/3	1.6547
(燃料庫)	①	2.10
計		61.743

2 項 2DK (2 階・書庫)		1 戸
住戸面積	(A) + (B) + (C)	57.5965
バルコニー	(C) × 1/3	1.6547
(燃料庫)	(C)	2.10
計		61.3512

2 棟 2DK (2 階)		5 戸
造戸面積	$(B) + (D) + (I)$	57.2290
バルコニー	$(F) \times 1/3$	1.6547
(縦割庫)	(I)	2.10
計		60.9837

2番 2LDR-1(1, 2, 3番)		3 年
生産面積	$\textcircled{8} + \textcircled{9} + \textcircled{2} + \textcircled{4}$	63.8407
バルコニー	$\textcircled{1} \times 1/3$	1.6547
(燃料庫)	$\textcircled{2}$	2.1004
計		67.5958

2番 2LDE-1 (4階)		1戸
生戸面積	③ + ⑦ + ⑧ + ⑨	64.1326
バルコニー	⑩ × 1/3	1.6547
(燃料庫)	⑤	2.145029
計		67.932325

2 種 2LDK-2 (3 階)		1 戸
住戸面積	$\textcircled{1} + \textcircled{2} + \textcircled{K} + \textcircled{L} + \textcircled{M}$	62.95655
バルコニー	$\textcircled{P} \times 1/3$	1.6547
(鉄構庫)	$\textcircled{1}$	2.10
計		66.71125

2 號 2LDK-2 (4 階)		1 戸
住戸面積	⑧ + ⑨ + ⑫ + ⑬ + ⑭	63.3572
バルコニー	⑩ $\times 1/3$	1.6232
(燃料庫)	③	2.143725
計		67.124125

2 機 3LDX-1 (3 階)		2 戸
住戸面積	$(D) + (I) + (R) + (O) + (P)$	72.34225
バルコニー	$(g) \times 1/3$	1.752
(燃料庫)	(I)	2.10
計		76.19425

2 演 3LDX-2 (4 階)		1 戸
住戸面積	② + ① + ① + ⑨ + ⑧	72.68515
バルコニー	⑥ × 1/3	1.7196
(燃料庫)	④	2.121
計		76.52575

	$(A)+(B) \times 6+(C) \times 6+(D) \times 5+(E)+(F)+(G)+(H)+(I)+(J)+(K) \times 3+(L)+(M)+(N) \times 6+(O) \times 6+(P)+(Q)+(R)+(S)+(T) \times 6+(U) \times 6+(V) \times 6+(W) \times 6+(X) \times 6+(Y) \times 6+(Z) \times 6+(AA)+(AB)+(AC)+(AD)+(AE)+(AF)+(AG)+(AH)+(AI)+(AJ)+(AK)+(AL)+(AM)+(AN)+(AO)+(AP)+(AQ)+(AR)+(AS)+(AT)+(AU)+(AV)+(AW)+(AX)+(AY)+(AZ)+(BA)+(BB)+(BC)+(BD)+(BE)+(BF)+(BG)+(BH)+(BI)+(BJ)+(BK)+(BL)+(BM)+(BN)+(BO)+(BP)+(BQ)+(BR)+(BS)+(BT)+(BU)+(BV)+(BW)+(BX)+(BY)+(BZ)+(CA)+(CB)+(CC)+(CD)+(CE)+(CF)+(CG)+(CH)+(CI)+(CJ)+(CK)+(CL)+(CM)+(CN)+(CO)+(CP)+(CQ)+(CR)+(CS)+(CT)+(CU)+(CV)+(CW)+(CX)+(CY)+(CZ)+(DA)+(DB)+(DC)+(DD)+(DE)+(DF)+(DG)+(DH)+(DI)+(DJ)+(DK)+(DL)+(DM)+(DN)+(DO)+(DP)+(DQ)+(DR)+(DS)+(DT)+(DU)+(DV)+(DW)+(DX)+(DY)+(DZ)+(EA)+(EB)+(EC)+(ED)+(EE)+(EF)+(EG)+(EH)+(EI)+(EJ)+(EK)+(EL)+(EM)+(EN)+(EO)+(EP)+(EQ)+(ER)+(ES)+(ET)+(EU)+(EV)+(EW)+(EX)+(EY)+(EZ)+(FA)+(FB)+(FC)+(FD)+(FE)+(FF)+(FG)+(FH)+(FI)+(FJ)+(FK)+(FL)+(FM)+(FN)+(FO)+(FP)+(FQ)+(FR)+(FS)+(FT)+(FU)+(FV)+(FW)+(FX)+(FY)+(FZ)+(GA)+(GB)+(GC)+(GD)+(GE)+(GF)+(GG)+(GH)+(GI)+(GJ)+(GK)+(GL)+(GM)+(GN)+(GO)+(GP)+(GQ)+(GR)+(GS)+(GT)+(GU)+(GV)+(GW)+(GX)+(GY)+(GZ)+(HA)+(HB)+(HC)+(HD)+(HE)+(HF)+(HG)+(HH)+(HI)+(HJ)+(HK)+(HL)+(HM)+(HN)+(HO)+(HP)+(HQ)+(HR)+(HS)+(HT)+(HU)+(HV)+(HW)+(HX)+(HY)+(HZ)+(IA)+(IB)+(IC)+(ID)+(IE)+(IF)+(IG)+(IH)+(II)+(IJ)+(IK)+(IL)+(IM)+(IN)+(IO)+(IP)+(IQ)+(IR)+(IS)+(IT)+(IU)+(IV)+(IW)+(IX)+(IY)+(IZ)+(JA)+(JB)+(JC)+(JD)+(JE)+(JF)+(JG)+(JH)+(JI)+(JJ)+(JK)+(JL)+(JM)+(JN)+(JO)+(JP)+(JQ)+(JR)+(JS)+(JT)+(JU)+(JV)+(JW)+(JX)+(JY)+(JZ)+(KA)+(KB)+(KC)+(KD)+(KE)+(KF)+(KG)+(KH)+(KI)+(KJ)+(KK)+(KL)+(KM)+(KN)+(KO)+(KP)+(KQ)+(KR)+(KS)+(KT)+(KU)+(KV)+(KW)+(KX)+(KY)+(KZ)+(LA)+(LB)+(LC)+(LD)+(LE)+(LF)+(LG)+(LH)+(LI)+(LJ)+(LK)+(LM)+(LN)+(LO)+(LP)+(LQ)+(LR)+(LS)+(LT)+(LU)+(LV)+(LW)+(LX)+(LY)+(LZ)+(MA)+(MB)+(MC)+(MD)+(ME)+(MF)+(MG)+(MH)+(MI)+(MJ)+(MK)+(ML)+(MM)+(MN)+(MO)+(MP)+(MQ)+(MR)+(MS)+(MT)+(MU)+(MV)+(MW)+(MX)+(MY)+(MZ)+(NA)+(NB)+(NC)+(ND)+(NE)+(NF)+(NG)+(NH)+(NI)+(NJ)+(NK)+(NL)+(NM)+(NO)+(NP)+(NQ)+(NR)+(NS)+(NT)+(NU)+(NV)+(NW)+(NX)+(NY)+(NZ)+(OA)+(OB)+(OC)+(OD)+(OE)+(OF)+(OG)+(OH)+(OI)+(OJ)+(OK)+(OL)+(OM)+(ON)+(OO)+(OP)+(OQ)+(OR)+(OS)+(OT)+(OU)+(OV)+(OW)+(OX)+(OY)+(OZ)+(PA)+(PB)+(PC)+(PD)+(PE)+(PF)+(PG)+(PH)+(PI)+(PJ)+(PK)+(PL)+(PM)+(PN)+(PO)+(PP)+(PQ)+(PR)+(PS)+(PT)+(PU)+(PV)+(PW)+(PX)+(PY)+(PZ)+(QA)+(QB)+(QC)+(QD)+(QE)+(QF)+(QG)+(QH)+(QI)+(QJ)+(QK)+(QL)+(QM)+(QN)+(QO)+(QP)+(QQ)+(QR)+(QS)+(QT)+(QU)+(QV)+(QW)+(QX)+(QY)+(QZ)+(RA)+(RB)+(RC)+(RD)+(RE)+(RF)+(RG)+(RH)+(RI)+(RJ)+(RK)+(RL)+(RM)+(RN)+(RO)+(RP)+(RQ)+(RR)+(RS)+(RT)+(RU)+(RV)+(RW)+(RX)+(RY)+(RZ)+(SA)+(SB)+(SC)+(SD)+(SE)+(SF)+(SG)+(SH)+(SI)+(SJ)+(SK)+(SL)+(SM)+(SN)+(SO)+(SP)+(SQ)+(SR)+(SS)+(ST)+(SU)+(SV)+(SW)+(SX)+(SY)+(SZ)+(TA)+(TB)+(TC)+(TD)+(TE)+(TF)+(TG)+(TH)+(TI)+(TJ)+(TK)+(TL)+(TM)+(TN)+(TO)+(TP)+(TQ)+(TR)+(TS)+(TT)+(TU)+(TV)+(TW)+(TX)+(TY)+(TZ)+(UA)+(UB)+(UC)+(UD)+(UE)+(UF)+(UG)+(UH)+(UI)+(UJ)+(UK)+(UL)+(UM)+(UN)+(UO)+(UP)+(UQ)+(UR)+(US)+(UT)+(UU)+(UV)+(UW)+(UX)+(UY)+(UZ)+(VA)+(VB)+(VC)+(VD)+(VE)+(VF)+(VG)+(VH)+(VI)+(VJ)+(VK)+(VL)+(VM)+(VN)+(VO)+(VP)+(VQ)+(VR)+(VS)+(VT)+(VU)+(VV)+(VW)+(VX)+(VY)+(VZ)+(WA)+(WB)+(WC)+(WD)+(WE)+(WF)+(WG)+(WH)+(WI)+(WJ)+(WK)+(WL)+(WM)+(WN)+(WO)+(WP)+(WQ)+(WR)+(WS)+(WT)+(WU)+(WV)+(WW)+(WX)+(WY)+(WZ)+(XA)+(XB)+(XC)+(XD)+(XE)+(XF)+(XG)+(XH)+(XI)+(XJ)+(XK)+(XL)+(XM)+(XN)+(XO)+(XP)+(XQ)+(XR)+(XS)+(XT)+(XU)+(XV)+(XW)+(XX)+(XY)+(XZ)+(YA)+(YB)+(YC)+(YD)+(YE)+(YF)+(YG)+(YH)+(YI)+(YJ)+(YK)+(YL)+(YM)+(YN)+(YO)+(YP)+(YQ)+(YR)+(YS)+(YT)+(YU)+(YV)+(YW)+(YX)+(YY)+(YZ)+(ZA)+(ZB)+(ZC)+(ZD)+(ZE)+(ZF)+(ZG)+(ZH)+(ZI)+(ZJ)+(ZK)+(ZL)+(ZM)+(ZN)+(ZO)+(ZP)+(ZQ)+(ZR)+(ZS)+(ZT)+(ZU)+(ZV)+(ZW)+(ZX)+(ZY)+(ZZ)$				620.143
	住 戸 面 積	小 計	共 用 面 積	小 計	
1 階	$(A)+(B) \times 6+(C) \times 6+(D) \times 5+(E)+(F)+(G)+(H)+(I) \times 6+(J) \times 6+(K) \times 6+(L) \times 6+(M) \times 6+(N) \times 6+(O) \times 6+(P)+(Q)+(R)+(S)+(T) \times 6+(U) \times 6+(V) \times 6+(W) \times 6+(X) \times 6+(Y) \times 6+(Z) \times 6+(AA)+(AB)+(AC)+(AD)+(AE)+(AF)+(AG)+(AH)+(AI)+(AJ)+(AK)+(AL)+(AM)+(AN)+(AO)+(AP)+(AQ)+(AR)+(AS)+(AT)+(AU)+(AV)+(AW)+(AX)+(AY)+(AZ)+(BA)+(BB)+(BC)+(BD)+(BE)+(BF)+(BG)+(BH)+(BI)+(BJ)+(BK)+(BL)+(BM)+(BN)+(BO)+(BP)+(BQ)+(BR)+(BS)+(BT)+(BU)+(BV)+(BW)+(BX)+(BY)+(BZ)+(CA)+(CB)+(CC)+(CD)+(CE)+(CF)+(CG)+(CH)+(CI)+(CJ)+(CK)+(CL)+(CM)+(CN)+(CO)+(CP)+(CQ)+(CR)+(CS)+(CT)+(CU)+(CV)+(CW)+(CX)+(CY)+(CZ)+(DA)+(DB)+(DC)+(DD)+(DE)+(DF)+(DG)+(DH)+(DI)+(DJ)+(DK)+(DL)+(DM)+(DN)+(DO)+(DP)+(DQ)+(DR)+(DS)+(DT)+(DU)+(DV)+(DW)+(DX)+(DY)+(DZ)+(EA)+(EB)+(EC)+(ED)+(EE)+(EF)+(EG)+(EH)+(EI)+(EJ)+(EK)+(EL)+(EM)+(EN)+(EO)+(EP)+(EQ)+(ER)+(ES)+(ET)+(EU)+(EV)+(EW)+(EX)+(EY)+(EZ)+(FA)+(FB)+(FC)+(FD)+(FE)+(FF)+(FG)+(FH)+(FI)+(FJ)+(FK)+(FL)+(FM)+(FN)+(FO)+(FP)+(FQ)+(FR)+(FS)+(FT)+(FU)+(FV)+(FW)+(FX)+(FY)+(FZ)+(GA)+(GB)+(GC)+(GD)+(GE)+(GF)+(GG)+(GH)+(GI)+(GJ)+(GK)+(GL)+(GM)+(GN)+(GO)+(GP)+(GQ)+(GR)+(GS)+(GT)+(GU)+(GV)+(GW)+(GX)+(GY)+(GZ)+(HA)+(HB)+(HC)+(HD)+(HE)+(HF)+(HG)+(HH)+(HI)+(HJ)+(HK)+(HL)+(HM)+(HN)+(HO)+(HP)+(HQ)+(HR)+(HS)+(HT)+(HU)+(HV)+(HW)+(HX)+(HY)+(HZ)+(IA)+(IB)+(IC)+(ID)+(IE)+(IF)+(IG)+(IH)+(II)+(IJ)+(IK)+(IL)+(IM)+(IN)+(IO)+(IP)+(IQ)+(IR)+(IS)+(IT)+(IU)+(IV)+(IW)+(IX)+(IY)+(IZ)+(JA)+(JB)+(JC)+(JD)+(JE)+(JF)+(JG)+(JH)+(JI)+(JJ)+(JK)+(JL)+(JM)+(JN)+(JO)+(JP)+(JQ)+(JR)+(JS)+(JT)+(JU)+(JV)+(JW)+(JX)+(JY)+(JZ)+(KA)+(KB)+(KC)+(KD)+(KE)+(KF)+(KG)+(KH)+(KI)+(KJ)+(KK)+(KL)+(KM)+(KN)+(KO)+(KP)+(KQ)+(KR)+(KS)+(KT)+(KU)+(KV)+(KW)+(KX)+(KY)+(KZ)+(LA)+(LB)+(LC)+(LD)+(LE)+(LF)+(LG)+(LH)+(LI)+(LJ)+(LK)+(LM)+(LN)+(LO)+(LP)+(LQ)+(LR)+(LS)+(LT)+(LU)+(LV)+(LW)+(LX)+(LY)+(LZ)+(MA)+(MB)+(MC)+(MD)+(ME)+(MF)+(MG)+(MH)+(MI)+(MJ)+(MK)+(ML)+(MM)+(MN)+(MO)+(MP)+(MQ)+(MR)+(MS)+(MT)+(MU)+(MV)+(MW)+(MX)+(MY)+(MZ)+(NA)+(NB)+(NC)+(ND)+(NE)+(NF)+(NG)+(NH)+(NI)+(NJ)+(NK)+(NL)+(NM)+(NO)+(NP)+(NQ)+(NR)+(NS)+(NT)+(NU)+(NV)+(NW)+(NX)+(NY)+(NZ)+(OA)+(OB)+(OC)+(OD)+(OE)+(OF)+(OG)+(OH)+(OI)+(OJ)+(OK)+(OL)+(OM)+(ON)+(OO)+(OP)+(OQ)+(OR)+(OS)+(OT)+(OU)+(OV)+(OW)+(OX)+(OY)+(OZ)+(PA)+(PB)+(PC)+(PD)+(PE)+(PF)+(PG)+(PH)+(PI)+(PJ)+(PK)+(PL)+(PM)+(PN)+(PO)+(PP)+(PQ)+(PR)+(PS)+(PT)+(PU)+(PV)+(PW)+(PX)+(PY)+(PZ)+(QA)+(QB)+(QC)+(QD)+(QE)+(QF)+(QG)+(QH)+(QI)+(QJ)+(QK)+(QL)+(QM)+(QN)+(QO)+(QP)+(QQ)+(QR)+(QS)+(QT)+(QU)+(QV)+(QW)+(QX)+(QY)+(QZ)+(RA)+(RB)+(RC)+(RD)+(RE)+(RF)+(RG)+(RH)+(RI)+(RJ)+(RK)+(RL)+(RM)+(RN)+(RO)+(RP)+(RQ)+(RR)+(RS)+(RT)+(RU)+(RV)+(RW)+(RX)+(RY)+(RZ)+(SA)+(SB)+(SC)+(SD)+(SE)+(SF)+(SG)+(SH)+(SI)+(SJ)+(SK)+(SL)+(SM)+(SN)+(SO)+(SP)+(SQ)+(SR)+(SS)+(ST)+(SU)+(SV)+(SW)+(SX)+(SY)+(SZ)+(TA)+(TB)+(TC)+(TD)+(TE)+(TF)+(TG)+(TH)+(TI)+(TJ)+(TK)+(TL)+(TM)+(TN)+(TO)+(TP)+(TQ)+(TR)+(TS)+(TT)+(TU)+(TV)+(TW)+(TX)+(TY)+(TZ)+(UA)+(UB)+(UC)+(UD)+(UE)+(UF)+(UG)+(UH)+(UI)+(UJ)+(UK)+(UL)+(UM)+(UN)+(UO)+(UP)+(UQ)+(UR)+(US)+(UT)+(UU)+(UV)+(UW)+(UX)+(UY)+(UZ)+(VA)+(VB)+(VC)+(VD)+(VE)+(VF)+(VG)+(VH)+(VI)+(VJ)+(VK)+(VL)+(VM)+(VN)+(VO)+(VP)+(VQ)+(VR)+(VS)+(VT)+(VU)+(VV)+(VW)+(VX)+(VY)+(VZ)+(WA)+(WB)+(WC)+(WD)+(WE)+(WF)+(WG)+(WH)+(WI)+(WJ)+(WK)+(WL)+(WM)+(WN)+(WO)+(WP)+(WQ)+(WR)+(WS)+(WT)+(WU)+(WV)+(WW)+(WX)+(WY)+(WZ)+(XA)+(XB)+(XC)+(XD)+(XE)+(XF)+(XG)+(XH)+(XI)+(XJ)+(XK)+(XL)+(XM)+(XN)+(XO)+(XP)+(XQ)+(XR)+(XS)+(XT)+(XU)+(XV)+(XW)+(XX)+(XY)+(XZ)+(YA)+(YB)+(YC)+(YD)+(YE)+(YF)+(YG)+(YH)+(YI)+(YJ)+(YK)+(YL)+(YM)+(YN)+(YO)+(YP)+(YQ)+(YR)+(YS)+(YT)+(YU)+(YV)+(YW)+(YX)+(YY)+(YZ)+(ZA)+(ZB)+(ZC)+(ZD)+(ZE)+(ZF)+(ZG)+(ZH)+(ZI)+(ZJ)+(ZK)+(ZL)+(ZM)+(ZN)+(ZO)+(ZP)+(ZQ)+(ZR)+(ZS)+(ZT)+(ZU)+(ZV)+(ZW)+(ZX)+(ZY)+(ZZ)$	426.843	$(J)+(K)+(L) \times 3+(M)+(N)+(O) \times 6+(P)$	146.261	573.10
2 階	$(A)+(B) \times 6+(C) \times 6+(D) \times 5+(E)+(F)+(G)+(H)+(I) \times 6+(J) \times 6+(K) \times 6+(L) \times 6+(M) \times 6+(N) \times 6+(O) \times 6+(P)+(Q)+(R)+(S)+(T) \times 6+(U) \times 6+(V) \times 6+(W) \times 6+(X) \times 6+(Y) \times 6+(Z) \times 6+(AA)+(AB)+(AC)+(AD)+(AE)+(AF)+(AG)+(AH)+(AI)+(AJ)+(AK)+(AL)+(AM)+(AN)+(AO)+(AP)+(AQ)+(AR)+(AS)+(AT)+(AU)+(AV)+(AW)+(AX)+(AY)+(AZ)+(BA)+(BB)+(BC)+(BD)+(BE)+(BF)+(BG)+(BH)+(BI)+(BJ)+(BK)+(BL)+(BM)+(BN)+(BO)+(BP)+(BQ)+(BR)+(BS)+(BT)+(BU)+(BV)+(BW)+(BX)+(BY)+(BZ)+(CA)+(CB)+(CC)+(CD)+(CE)+(CF)+(CG)+(CH)+(CI)+(CJ)+(CK)+(CL)+(CM)+(CN)+(CO)+(CP)+(CQ)+(CR)+(CS)+(CT)+(CU)+(CV)+(CW)+(CX)+(CY)+(CZ)+(DA)+(DB)+(DC)+(DD)+(DE)+(DF)+(DG)+(DH)+(DI)+(DJ)+(DK)+(DL)+(DM)+(DN)+(DO)+(DP)+(DQ)+(DR)+(DS)+(DT)+(DU)+(DV)+(DW)+(DX)+(DY)+(DZ)+(EA)+(EB)+(EC)+(ED)+(EE)+(EF)+(EG)+(EH)+(EI)+(EJ)+(EK)+(EL)+(EM)+(EN)+(EO)+(EP)+(EQ)+(ER)+(ES)+(ET)+(EU)+(EV)+(EW)+(EX)+(EY)+(EZ)+(FA)+(FB)+(FC)+(FD)+(FE)+(FF)+(FG)+(FH)+(FI)+(FJ)+(FK)+(FL)+(FM)+(FN)+(FO)+(FP)+(FQ)+(FR)+(FS)+(FT)+(FU)+(FV)+(FW)+(FX)+(FY)+(FZ)+(GA)+(GB)+(GC)+(GD)+(GE)+(GF)+(GG)+(GH)+(GI)+(GJ)+(GK)+(GL)+(GM)+(GN)+(GO)+(GP)+(GQ)+(GR)+(GS)+(GT)+(GU)+(GV)+(GW)+(GX)+(GY)+(GZ)+(HA)+(HB)+(HC)+(HD)+(HE)+(HF)+(HG)+(HH)+(HI)+(HJ)+(HK)+(HL)+(HM)+(HN)+(HO)+(HP)+(HQ)+(HR)+(HS)+(HT)+(HU)+(HV)+(HW)+(HX)+(HY)+(HZ)+(IA)+(IB)+(IC)+(ID)+(IE)+(IF)+(IG)+(IH)+(II)+(IJ)+(IK)+(IL)+(IM)+(IN)+(IO)+(IP)+(IQ)+(IR)+(IS)+(IT)+(IU)+(IV)+(IW)+(IX)+(IY)+(IZ)+(JA)+(JB)+(JC)+(JD)+(JE)+(JF)+(JG)+(JH)+(JI)+(JJ)+(JK)+(JL)+(JM)+(JN)+(JO)+(JP)+(JQ)+(JR)+(JS)+(JT)+(JU)+(JV)+(JW)+(JX)+(JY)+(JZ)+(KA)+(KB)+(KC)+(KD)+(KE)+(KF)+(KG)+(KH)+(KI)+(KJ)+(KK)+(KL)+(KM)+(KN)+(KO)+(KP)+(KQ)+(KR)+(KS)+(KT)+(KU)+(KV)+(KW)+(KX)+(KY)+(KZ)+(LA)+(LB)+(LC)+(LD)+(LE)+(LF)+(LG)+(LH)+(LI)+(LJ)+(LK)+(LM)+(LN)+(LO)+(LP)+(LQ)+(LR)+(LS)+(LT)+(LU)+(LV)+(LW)+(LX)+(LY)+(LZ)+(MA)+(MB)+(MC)+(MD)+(ME)+(MF)+(MG)+(MH)+(MI)+(MJ)+(MK)+(ML)+(MM)+(MN)+(MO)+(MP)+(MQ)+(MR)+(MS)+(MT)+(MU)+(MV)+(MW)+(MX)+(MY)+(MZ)+(NA)+(NB)+(NC)+(ND)+(NE)+(NF)+(NG)+(NH)+(NI)+(NJ)+(NK)+(NL)+(NM)+(NO)+(NP)+(NQ)+(NR)+(NS)+(NT)+(NU)+(NV)+(NW)+(NX)+(NY)+(NZ)+(OA)+(OB)+(OC)+(OD)+(OE)+(OF)+(OG)+(OH)+(OI)+(OJ)+(OK)+(OL)+(OM)+(ON)+(OO)+(OP)+(OQ)+(OR)+(OS)+(OT)+(OU)+(OV)+(OW)+(OX)+(OY)+(OZ)+(PA)+(PB)+(PC)+(PD)+(PE)+(PF)+(PG)+(PH)+(PI)+(PJ)+(PK)+(PL)+(PM)+(PN)+(PO)+(PP)+(PQ)+(PR)+(PS)+(PT)+(PU)+(PV)+(PW)+(PX)+(PY)+(PZ)+(QA)+(QB)+(QC)+(QD)+(QE)+(QF)+(QG)+(QH)+(QI)+(QJ)+(QK)+(QL)+(QM)+(QN)+(QO)+(QP)+(QQ)+(QR)+(QS)+(QT)+(QU)+(QV)+(QW)+(QX)+(QY)+(QZ)+(RA)+(RB)+(RC)+(RD)+(RE)+(RF)+(RG)+(RH)+(RI)+(RJ)+(RK)+(RL)+(RM)+(RN)+(RO)+(RP)+(RQ)+(RR)+(RS)+(RT)+(RU)+(RV)+(RW)+(RX)+(RY)+(RZ)+(SA)+(SB)+(SC)+(SD)+(SE)+(SF)+(SG)+(SH)+(SI)+(SJ)+(SK)+(SL)+(SM)+(SN)+(SO)+(SP)+(SQ)+(SR)+(SS)+(ST)+(SU)+(SV)+(SW)+(SX)+(SY)+(SZ)+(TA)+(TB)+(TC)+(TD)+(TE)+(TF)+(TG)+(TH)+(TI)+(TJ)+(TK)+(TL)+(TM)+(TN)+(TO)+(TP)+(TQ)+(TR)+(TS)+(TT)+(TU)+(TV)+(TW)+(TX)+(TY)+(TZ)+(UA)+(UB)+(UC)+(UD)+(UE)+(UF)+(UG)+(UH)+(UI)+(UJ)+(UK)+(UL)+(UM)+(UN)+(UO)+(UP)+(UQ)+(UR)+(US)+(UT)+(UU)+(UV)+(UW)+(UX)+(UY)+(UZ)+(VA)+(VB)+(VC)+(VD)+(VE)+(VF)+(VG)+(VH)+(VI)+(VJ)+(VK)+(VL)+(VM)+(VN)+(VO)+(VP)+(VQ)+(VR)+(VS)+(VT)+(VU)+(VV)+(VW)+(VX)+(VY)+(VZ)+(WA)+(WB)+(WC)+(WD)+(WE)+(WF)+(WG)+(WH)+(WI)+(WJ)+(WK)+(WL)+(WM)+(WN)+(WO)+(WP)+(WQ)+(WR)+(WS)+(WT)+(WU)+(WV)+(WW)+(WX)+(WY)+(WZ)+(XA)+(XB)+(XC)+(XD)+(XE)+(XF)+(XG)+(XH)+(XI)+(XJ)+(XK)+(XL)+(XM)+(XN)+(XO)+(XP)+(XQ)+(XR)+(XS)+(XT)+(XU)+(XV)+(XW)+(XX)+(XY)+(XZ)+(YA)+(YB)+(YC)+(YD)+(YE)+(YF)+(YG)+(YH)+(YI)+(YJ)+(YK)+(YL)+(YM)+(YN)+(YO)+(YP)+(YQ)+(YR)+(YS)+(YT)+(YU)+(YV)+(YW)+(YX)+(YY)+(YZ)+(ZA)+(ZB)+(ZC)+(ZD)+(ZE)+(ZF)+(ZG)+(ZH)+(ZI)+(ZJ)+(ZK)+(ZL)+(ZM)+(ZN)+(ZO)+(ZP)+(ZQ)+(ZR)+(ZS)+(ZT)+(ZU)+(ZV)+(ZW)+(ZX)+(ZY)+(ZZ)$	422.283	$(U)+(V)+(W) \times 3+(X)+(Y) \times 6+(Z)$	137.332	559.61
3 階	$(D) \times 3+(E)+(F)+(G)+(H)+(I) \times 4+(J)+(K)+(L) \times 2+(M) \times 2+(N) \times 2+(O) \times 2+(P) \times 2+(Q)+(R)+(S) \times 4+(T) \times 2+(U) \times 2+(V) \times 2+(W) \times 2+(X) \times 2+(Y) \times 2+(Z) \times 2+(AA) \times 2+(AB) \times 2+(AC) \times 2+(AD) \times 2+(AE) \times 2+(AF) \times 2+(AG) \times 2+(AH) \times 2+(AI) \times 2+(AJ) \times 2+(AK) \times 2+(AL) \times 2+(AM) \times 2+(AN) \times 2+(AO) \times 2+(AP) \times 2+(AQ) \times 2+(AR) \times 2+(AS) \times 2+(AT) \times 2+(AU) \times 2+(AV) \times 2+(AW) \times 2+(AX) \times 2+(AY) \times 2+(AZ) \times 2+(BA) \times 2+(BB) \times 2+(BC) \times 2+(BD) \times 2+(BE) \times 2+(BF) \times 2+(BG) \times 2+(BH) \times 2+(BI) \times 2+(BJ) \times 2+(BK) \times 2+(BL) \times 2+(BM) \times 2+(BN) \times 2+(BO) \times 2+(BP) \times 2+(BQ) \times 2+(BR) \times 2+(BS) \times 2+(BT) \times 2+(BU) \times 2+(BV) \times 2+(BW) \times 2+(BX) \times 2+(BY) \times 2+(BZ) \times 2+(CA) \times 2+(CB) \times 2+(CC) \times 2+(CD) \times 2+(CE) \times 2+(CF) \times 2+(CG) \times 2+(CH) \times 2+(CI) \times 2+(CJ) \times 2+(CK) \times 2+(CL) \times 2+(CM) \times 2+(CN) \times 2+(CO) \times 2+(CP) \times 2+(CQ) \times 2+(CR) \times 2+(CS) \times 2+(CT) \times 2+(CU) \times 2+(CV) \times 2+(CW) \times 2+(CX) \times 2+(CY) \times 2+(CZ) \times 2+(DA) \times 2+(DB) \times 2+(DC) \times 2+(DD) \times 2+(DE) \times 2+(DF) \times 2+(DG) \times 2+(DH) \times 2+(DI) \times 2+(DJ) \times 2+(DK) \times 2+(DL) \times 2+(DM) \times 2+(DN) \times 2+(DO) \times 2+(DP) \times 2+(DQ) \times 2+(DR) \times 2+(DS) \times 2+(DT) \times 2+(DU) \times 2+(DV) \times 2+(DW) \times 2+(DX) \times 2+(DY) \times 2+(DZ) \times 2+(EA) \times 2+(EB) \times 2+(EC) \times 2+(ED) \times 2+(EE) \times 2+(EF) \times 2+(EG) \times 2+(EH) \times 2+(EI) \times 2+(EJ) \times 2+(EK) \times 2+(EL) \times 2+(EM) \times 2+(EN) \times 2+(EO) \times 2+(EP) \times 2+(EQ) \times 2+(ER) \times 2+(ES) \times 2+(ET) \times 2+(EU) \times 2+(EV) \times 2+(EW) \times 2+(EX) \times 2+(EY) \times 2+(EZ) \times 2+(FA) \times 2+(FB) \times 2+(FC) \times 2+(FD) \times 2+(FE) \times 2+(FF) \times 2+(FG) \times 2+(FH) \times 2+(FI) \times 2+(FJ) \times 2+(FK) \times 2+(FL) \times 2+(FM) \times 2+(FN) \times 2+(FO) \times 2+(FP) \times 2+(FQ) \times 2+(FR) \times 2+(FS) \times 2+(FT) \times 2+(FU) \times 2+(FV) \times 2+(FW) \times 2+(FX) \times 2+(FY) \times 2+(FZ) \times 2+(GA) \times 2+(GB) \times 2+(GC) \times 2+(GD) \times 2+(GE) \times 2+(GF) \times 2+(GG) \times 2+(GH) \times 2+(GI) \times 2+(GJ) \times 2+(GK) \times 2+(GL) \times 2+(GM) \times 2+(GN) \times 2+(GO) \times 2+(GP) \times 2+(GQ) \times 2+(GR) \times 2+(GS) \times 2+(GT) \times 2+(GU) \times 2+(GV) \times 2+(GW) \times 2+(GX) \times 2+(GY) \times 2+(GZ) \times 2+(HA) \times 2+(HB) \times 2+(HC) \times 2+(HD) \times 2+(HE) \times 2+(HF) \times 2+(HG) \times 2+(HH) \times 2+(HI) \times 2+(HJ) \times 2+(HK) \times 2+(HL) \times 2+(HM) \times 2+(HN) \times 2+(HO) \times 2+(HP) \times 2+(HQ) \times 2+(HR) \times 2+(HS) \times 2+(HT) \times 2+(HU) \times 2+(HV) \times 2+(HW) \times 2+(HX) \times 2+(HY) \times 2+(HZ) \times 2+(IA) \times 2+(IB) \times 2+(IC) \times 2+(ID) \times 2+(IE) \times 2+(IF) \times 2+(IG) \times 2+(IH) \times 2+(II) \times 2+(IJ) \times 2+(IK) \times 2+(IL) \times 2+(IM) \times 2+(IN) \times 2+(IO) \times 2+(IP) \times 2+(IQ) \times 2+(IR) \times 2+(IS) \times 2+(IT) \times 2+(IU) \times 2+(IV) \times 2+(IW) \times 2+(IX) \times 2+(IY) \times 2+(IZ) \times 2+(JA) \times 2+(JB) \times 2+(JC) \times 2+(JD) \times 2+(JE) \times 2+(JF) \times 2+(JG) \times 2+(JH) \times 2+(JI) \times 2+(JJ) \times 2+(JK) \times 2+(JL) \times 2+(JM) \times 2+(JN) \times 2+(JO) \times 2+(JP) \times 2+(JQ) \times 2+(JR) \times 2+(JS) \times 2+(JT) \times 2+(JU) \times 2+(JV) \times 2+(JW) \times 2+(JX) \times 2+(JY) \times 2+(JZ) \times 2+(KA) \times 2+(KB) \times 2+(KC) \times 2+(KD) \times 2+(KE) \times 2+(KF) \times 2+(KG) \times 2+(KH) \times 2+(KI) \times 2+(KJ) \times 2+(KK) \times 2+(KL) \times 2+(KM) \times 2+(KN) \times 2+(KO) \times 2+(KP) \times 2+(KQ) \times 2+(KR) \times 2+(KS) \times 2+(KT) \times 2+(KU) \times 2+(KV) \times 2+(KW) \times 2+(KX) \times 2+(KY) \times 2+(KZ) \times 2+(LA) \times 2+(LB) \times 2+(LC) \times 2+(LD) \times 2+(LE) \times 2+(LF) \times 2+(LG) \times 2+(LH) \times 2+(LI) \times 2+(LJ) \times 2+(LK) \times 2+(LM) \times 2+(LN) \times 2+(LO) \times 2+(LP) \times 2+(LQ) \times 2+(LR) \times 2+(LS) \times 2+(LT) \times 2+(LU) \times 2+(LV) \times 2+(LW) \times 2+(LX) \times 2+(LY) \times 2+(LZ) \times 2+(MA) \times 2+(MB) \times 2+(MC) \times 2+(MD) \times 2+(ME) \times 2+(MF) \times 2+(MG) \times 2+(MH) \times 2+(MI) \times 2+(MJ) \times 2+(MK) \times 2+(ML) \times 2+(MM) \times 2+(MN) \times 2+(MO) \times 2+(MP) \times 2+(MQ) \times 2+(MR) \times 2+(MS) \times 2+(MT) \times 2+(MU) \times 2+(MV) \times 2+(MW) \times 2+(MX) \times 2+(MY) \times 2+(MZ) \times 2+(NA) \times 2+(NB) \times 2+(NC) \times 2+(ND) \times 2+(NE) \times 2+(NF) \times 2+(NG) \times 2+(NH) \times 2+(NI) \times 2+(NJ) \times 2+(NK) \times 2+(NL) \times 2+(NM) \times 2+(NO) \times 2+(NP) \times 2+(NQ) \times 2+(NR) \times 2+(NS) \times 2+(NT) \times 2+(NU) \times 2+(NV) \times 2+(NW) \times 2+(NX) \times 2+(NY) \times 2+(NZ) \times 2+(OA) \times 2+(OB) \times 2+(OC) \times 2+(OD) \times 2+(OE) \times 2+(OF) \times 2+(OG) \times 2+(OH) \times 2+(OI) \times 2+(OJ) \times 2+(OK) \times 2+(OL) \times 2+(OM) \times 2+(ON) \times 2+(OO) \times 2+(OP) \times 2+(OQ) \times 2+(OR) \times 2+(OS) \times 2+(OT) \times 2+(OU) \times 2+(OV) \times 2+(OW) \times 2+(OX) \times 2+(OY) \times 2+(OZ) \times 2+(PA) \times 2+(PB) \times 2+(PC) \times 2+(PD) \times 2+(PE) \times 2+(PF) \times 2+(PG) \times 2+(PH) \times 2+(PI) \times 2+(PJ) \times 2+(PK) \times 2+(PL) \times 2+(PM) \times 2+(PN) \times 2+(PO) \times 2+(PP) \times 2+(PQ) \times 2+(PR) \times 2+(PS) \times 2+(PT) \times 2+(PU) \times 2+(PV) \times 2+(PW) \times 2+(PX) \times 2+(PY) \times 2+(PZ) \times 2+(QA) \times 2+(QB) \times 2+(QC) \times 2+(QD) \times 2+(QE) \times 2+(QF) \times 2+(QG) \times 2+(QH) \times 2+(QI) \times 2+(QJ) \times 2+(QK) \times 2+(QL) \times 2+(QM) \times 2+(QN) \times 2+(QO) \times 2+(QP) \times 2+(QQ) \times 2+(QR) \times 2+(QS) \times 2+(QT) \times 2+(QU) \times 2+(QV) \times 2+(QW) \times 2+(QX) \times 2+(QY) \times 2+(QZ) \times 2+(RA) \times 2+(RB) \times 2+(RC) \times 2+(RD) \times 2+(RE) \times 2+(RF) \times 2+(RG) \times 2+(RH) \times 2+(RI) \times 2+(RJ) \times 2+(RK) \times 2+(RL) \times 2+(RM) \times 2+(RN) \times 2+(RO) \times 2+(RP) \times 2+(RQ) \times 2+(RR) \times 2+(RS) \times 2+(RT) \times 2+(RU) \times 2+(RV) \times 2+(RW) \times 2+(RX) \times 2+(RY) \times 2+(RZ) \times 2+(SA) \times 2+(SB) \times 2+(SC) \times 2+(SD) \times 2+(SE) \times 2+(SF) \times 2+(SG) \times 2+(SH) \times 2+(SI) \times 2+(SJ) \times 2+(SK) \times 2+(SL) \times 2+(SM) \times 2+(SN) \times 2+(SO) \times 2+(SP) \times 2+(SQ) \times 2+(SR) \times 2+(SS) \times 2+(ST) \times 2+(SU) \times 2+(SV) \times 2+(SW) \times 2+(SX) \times 2+(SY) \times 2+(SZ) \times 2+(TA) \times 2+(TB) \times 2+(TC) \times 2+(TD) \times 2+(TE) \times 2+(TF) \times 2+(TG) \times 2+(TH) \times 2+(TI) \times 2+(TJ) \times 2+(TK) \times 2+(TL) \times 2+(TM) \times 2+(TN) \times 2+(TO) \times 2+(TP) \times 2+(TQ) \times 2+(TR) \times 2+(TS) \times 2+(TT) \times 2+(TU) \times 2+(TV) \times 2+(TW) \times 2+(TX) \times 2+(TY) \times 2+(TZ) \times 2+(UA) \times 2+(UB) \times 2+(UC) \times 2+(UD) \times 2+(UE) \times 2+(UF) \times 2+(UG) \times 2+(UH) \times 2+(UI) \times 2+(UJ) \times 2+(UK) \times 2+(UL) \times 2+(UM) \times 2+(UN) \times 2+(UO) \times 2+(UP) \times 2+(UQ) \times 2+(UR) \times 2+(US) \times 2+(UT) \times 2+(UU) \times 2+(UV) \times 2+(UW) \times 2+(UX) \times 2+(UY) \times 2+(UZ) \times 2+(VA) \times 2+(VB) \times 2+(VC) \times 2+(VD) \times 2+(VE) \times 2+(VF) \times 2+(VG) \times 2+(VH) \times 2+(VI) \times 2+(VJ) \times 2+(VK) \times 2+(VL) \times 2+(VM) \times 2+(VN) \times 2+(VO) \times 2+(VP) \times 2+(VQ) \times 2+(VR) \times 2+(VS) \times 2+(VT) \times 2+(VU) \times 2+(VV) \times 2+(VW) \times 2+(VX) \times 2+(VY) \times 2+(VZ) \times 2+(WA) \times 2+(WB) \times 2+(WC) \times 2+(WD) \times 2+(WE) \times 2+(WF) \times 2+(WG) \times 2+(WH) \times 2+(WI) \times 2+(WJ) \times 2+(WK) \times 2+(WL) \times 2+(WM) \times 2+(WN) \times 2+(WO) \times 2+(WP) \times 2+(WQ) \times 2+(WR) \times 2+(WS) \times 2+(WT) \times 2+(WU) \times 2+(WV) \times 2+(WW) \times 2+(WX) \times 2+(WY) \times 2+(WZ) \times 2+(XA) \times 2+(XB) \times 2+(XC) \times 2+(XD) \times 2+(XE) \times 2+(XF) \times 2+(XG) \times 2+(XH) \times 2+(XI) \times 2+(XJ) \times 2+(XK) \times 2+(XL) \times 2+(XM) \times 2+(XN) \times 2+(XO) \times 2+(XP) \times 2+(XQ) \times 2+(XR) \times 2+(XS) \times 2+(XT) \times 2+(XU) \times 2+(XV) \times 2+(XW) \times 2+(XX) \times 2+(XY) \times 2+(XZ) \times 2+(YA) \times 2+(YB) \times 2+(YC) \times 2+(YD) \times 2+(YE) \times 2+(YF) \times 2+(YG) \times 2+(YH) \times 2+(YI) \times 2+(YJ) \times 2+(YK) \times 2+(YL) \times 2+(YM) \times 2+(YN) \times 2+(YO) \times 2+(YP) \times 2+(YQ) \times 2+(YR) \times 2+(YS) \times 2+(YT) \times 2+(YU) \times 2+(YV) \times 2+(YW) \times 2+(YX) \times 2+(YY) \times 2+(YZ) \times 2+(ZA) \times 2+(ZB) \times 2+(ZC) \times 2+(ZD) \times 2+(ZE) \times 2+(ZF) \times 2+(ZG) \times 2+(ZH) \times 2+(ZI) \times 2+(ZJ) \times 2+(ZK) \times 2+(ZL) \times 2+(ZM) \times 2+(ZN) \times 2+(ZO) \times 2+(ZP) \times 2+(ZQ) \times 2+(ZR) \times 2+(ZS) \times 2+(ZT) \times 2+(ZU) \times 2+(ZV) \times 2+(ZW) \times 2+(ZX) \times 2+(ZY) \times 2+(ZZ) \times 2$	354.239	$(U)+(V)+(W) \times 3+(X)+(Y) \times 6+(Z) \times 4+(T) \times 2+(U) \times 2+(V) \times 2+(W) \times 2+(X) \times 2+(Y) \times 2+(Z) \times 2+(AA) \times 2+(AB) \times 2+(AC) \times 2+(AD) \times 2+(AE) \times 2+(AF) \times 2+(AG) \times 2+(AH) \times 2+(AI) \times 2+(AJ) \times 2+(AK) \times 2+(AL) \times 2+(AM) \times 2+(AN) \times 2+(AO) \times 2+(AP) \times 2+(AQ) \times 2+(AR) \times 2+(AS) \times 2+(AT) \times 2+(AU) \times 2+(AV) \times 2+(AW) \times 2+(AX) \times 2+(AY) \times 2+(AZ) \times 2+(BA) \times 2+(BB) \times 2+(BC) \times 2+(BD) \times 2+(BE) \times 2+(BF) \times 2+(BG) \times 2+(BH) \times 2+(BI) \times 2+(BJ) \times 2+(BK) \times 2+(BL) \times 2+(BM) \times 2+(BN) \times 2+(BO) \times 2+(BP) \times 2+(BQ) \times 2+(BR) \times 2+(BS) \times 2+(BT) \times 2+(BU) \times 2+(BV) \times 2+(BW) \times 2+(BX) \times 2+(BY) \times 2+(BZ) \times 2+(CA) \times 2+(CB) \times 2+(CC) \times 2+(CD) \times 2+(CE) \times 2+(CF) \times 2+(CG) \times 2+(CH) \times 2+(CI) \times 2+(CJ) \times 2+(CK) \times 2+(CL) \times 2+(CM) \times 2+(CN) \times 2+(CO) \times 2+(CP) \times 2+(CQ) \times 2+(CR) \times 2+(CS) \times 2+(CT) \times 2+(CU) \times 2+(CV) \times 2+(CW) \times 2+(CX) \times 2+(CY) \times 2+(CZ) \times 2+(DA) \times 2+(DB) \times 2+(DC) \times 2+(DD) \times 2+(DE) \times 2+(DF) \times 2+(DG) \times 2+(DH) \times 2+(DI) \times 2+(DJ) \times 2+(DK) \times 2+(DL) \times 2+(DM) \times 2+(DN) \times 2+(DO) \times 2+(DP) \times 2+(DQ) \times 2+(DR) \times 2+(DS) \times 2+(DT) \times 2+(DU) \times 2+(DV) \times 2+(DW) \times 2+(DX) \times 2+(DY) \times 2+(DZ) \times 2+(EA) \times 2+(EB) \times 2+(EC) \times 2+(ED) \times 2+(EE) \times 2+(EF) \times 2+(EG) \times 2+(EH) \times 2+(EI) \times 2+(EJ) \times 2+(EK) \times 2+(EL) \times 2+(EM) \times 2+(EN) \times 2+(EO) \times 2+(EP) \times 2+(EQ) \times 2+(ER) \times 2+(ES) \times 2+(ET) \times 2+(EU) \times 2+(EV) \times 2+(EW) \times 2+(EX) \times 2+(EY) \times 2+(EZ) \times 2+(FA) \times 2+(FB) \times 2+(FC) \times 2+(FD) \times 2+(FE) \times 2+(FF) \times 2+(FG) \times 2+(FH) \times 2+(FI) \times 2+(FJ) \times 2+(FK) \times 2+(FL) \times 2+(FM) \times 2+(FN) \times 2+(FO) \times 2+(FP) \times 2+(FQ) \times 2+(FR) \times 2+(FS) \times 2+(FT) \times 2+(FU) \times 2+(FV) \times 2+(FW) \times 2+(FX) \times 2+(FY) \times 2+(FZ) \times 2+(GA) \times 2+(GB) \times 2+(GC) \times 2+(GD) \times 2+(GE) \times 2+(GF) \times 2+(GG) \times 2+(GH) \times 2+(GI) \times 2+(GJ) \times 2+(GK) \times 2+(GL) \times 2+(GM) \times 2+(GN) \times 2+(GO) \times 2+(GP) \times 2+(GQ) \times 2+(GR) \times 2+(GS) \times 2+(GT) \times 2+(GU) \times 2+(GV) \times 2+(GW) \times 2+(GX) \times 2+(GY) \times 2+(GZ) \times 2+(HA) \times 2+(HB) \times 2+(HC) \times 2+(HD) \times 2+(HE) \times 2+(HF) \times 2+(HG) \times 2+(HH) \times 2+(HI) \times 2+(HJ) \times 2+(HK) \times 2+(HL) \times 2+(HM) \times 2+(HN) \times 2+(HO) \times 2+(HP) \times 2+(HQ) \times 2+(HR) \times 2+(HS) \times 2+(HT) \times 2+(HU) \times 2+(HV) \times 2+(HW) \times 2+(HX) \times 2+(HY) \times 2+(HZ) \times 2+(IA) \times 2+(IB) \times 2+(IC) \times 2+(ID) \times 2+(IE) \times 2+(IF) \times 2+(IG) \times 2+(IH) \times 2+(II) \times 2+(IJ) \times 2+(IK) \times 2+(IL) \times 2+(IM) \times 2+(IN) \times 2+(IO) \times 2+(IP) \times 2+(IQ) \times 2+(IR) \times 2+(IS) \times 2+(IT) \times 2+(IU) \times 2+(IV) \times 2+(IW) \times 2+(IX) \times 2+(IY) \times 2+(IZ) \times 2+(JA) \times 2+(JB) \times 2+(JC) \times 2+(JD) \times 2+(JE) \times 2+(JF) \times 2+(JG) \times 2+(JH) \times 2+(JI) \times 2+(JJ) \times 2+(JK) \times 2+(JL) \times 2+(JM) \times 2+(JN) \times 2+(JO) \times 2+(JP) \times 2+(JQ) \times 2+(JR) \times 2+(JS) \times 2+(JT) \times 2+(JU) \times 2+(JV) \times 2+(JW) \times 2+(JX) \times 2+(JY) \times 2+(JZ) \times 2+(KA) \times 2+(KB) \times 2+(KC) \times 2+(KD) \times 2+(KE) \times 2+(KF) \times 2+(KG) \times 2+(KH) \times 2+(KI) \times 2+(KJ) \times 2+(KK) \times 2+(KL) \times 2+(KM) \times 2+(KN) \times 2+(KO) \times 2+(KP) \times 2+(KQ) \times 2+(KR) \times 2+(KS) \times 2+(KT) \times 2+(KU) \times 2+(KV) \times 2+(KW) \times 2+(KX) \times 2+(KY) \times 2+(KZ) \times 2+(LA) \times 2+(LB) \times 2+(LC) \times 2+(LD) \times 2+(LE) \times 2+(LF) \times 2+(LG) \times 2+(LH) \times 2+(LI) \times 2+(LJ) \times 2+(LK) \times 2+(LM) \times 2+(LN) \times 2+(LO) \times 2+(LP) \times 2+(LQ) \times 2+(LR) \times 2+(LS) \times 2+(LT) \times 2+(LU) \times 2+(LV) \times 2+(LW) \times 2+(LX) \times 2+(LY) \times 2+(LZ) \times 2+(MA) \times 2+(MB) \times 2+(MC) \times 2+(MD) \times 2+(ME) \times 2+(MF) \times 2+(MG) \times 2+(MH) \times 2+(MI) \times 2+(MJ) \times 2+(MK$		

外部仕上表

基礎	外壁	屋上	庇	軒天	バルコニー	フロアードレン	備考
合板型枠コンクリート打放し	合板型枠コンクリート打放し アクリルエマルジョンリシン吹付	床：亜鉛アルミ合金防水（発泡ポリエチレン ⑦4下敷）HO式クイーンルーフ工法⑦0.35 立上り：亜鉛アルミ合金防水（発泡ポリエチレン ⑦4下敷）HO式クイーンルーフ工法⑦0.35 笠木：同上金属板⑦0.35包み （出入隅・水切共）	屋上仕上と同じとする 軒天：壁仕上と同じとする	コンクリート素地 AEPリシン吹付	床：防水モルタルコテ押え⑦20立上共 手摺・笠木：アルミ製 避難口：600×600（アルミ製） 避難タラップ：アルミ製既製品 物干金物：アルミ製既製品	落水口：鋳鉄製 80φ BOLA BOMA（設備工事） 整 種：白ガス管 80φ OP（設備工事）	コーキング 外部打継部分：ウレタン10×15（2液） 開口部周囲：ウレタン10×10（2液） 浴室内部：ウレタン10×10 EVビッド 浸透性防水

内部仕上表

[]内工事は内装プレハブ工事

室名	床	巾木	壁	天井	備考
コモンスペース	コンクリートコテ押え	目地切 H=100	合板型枠コンクリート打放し EP	プリント石膏ボード ⑦9（不燃）	集合郵便受（ステンレス製）12戸用 4ヶ所、掲示板（ステンレス製）
階段室	コンクリートコテ押え	目地切 H=100	合板型枠コンクリート打放し EP	プリント石膏ボード ⑦9（不燃）	手摺（ビニール被覆）、ノンスリップ W=38、階数表示板
共用倉庫	コンクリートコテ押え		合板型枠コンクリート打放し	合板型枠コンクリート打放し	
P S	コンクリートコテ押え		コンクリート素地	コンクリート素地	
廊下	コンクリートコテ押え	目地切 H=100	合板型枠コンクリート打放し EP	プリント石膏ボード ⑦9（不燃）	壁付手摺（ビニール被覆）
玄関 ホー ル	（玄関）コンクリートコテ押え （ホール）化粧合板フロー⑦12	〔青 木 120×14 50×14〕	〔化粧合板⑦4〕	プリント石膏ボード ⑦9	上りがまち（集成材 80×125 CL）・手摺用下地 H=800
居間兼食事室	化粧合板フロー⑦12	〔青 木 50×14〕	〔化粧合板⑦4〕	一般階：コンクリート素地の上リシン吹付 最上階：プリント石膏ボード⑦9	レジスター、FFストーブ用スリーブ（キャップ内外共）・手摺用下地
台所	化粧合板フロー⑦12	〔青 木 50×14〕	〔裏壁：着色フレキシブルボード⑦3 化粧合板⑦4 壁：着色フレキシブルボード⑦3 （流し台）着色ハンガーボード⑦3.5〕	フレキシブルボード⑦4目スカシ貼VP	流し台（L=1,400）、コンロ台（L=700）、ステンレスフード（L=900）、吊戸棚（L=1,200）、ステンレス水切 （流し台：1階2DKー高さ調整可能タイプ）
洋室	化粧合板フロー⑦12	〔青 木 50×14〕	〔化粧合板⑦4〕	プリント石膏ボード⑦9	レジスター、アルミ製落下防止用手摺（着脱式、2階以上）、FFストーブ用スリーブ（キャップ内外共）独立型のみ・手摺用下地
和室	タタミ⑦55	〔タタミ寄 35×19〕	〔化粧合板⑦4〕	プリント石膏ボード⑦9	レジスター、吊棚（ランバーコア ⑦24）W=400（吊ボルト9φ OP化粧袋ナット付）、アルミ製落下防止用手摺（着脱式、2階以上） FFストーブ用スリーブ（キャップ内外共）独立型のみ・手摺用下地
押入・物入	シナプリント合板⑦5.5	〔雑巾ズリ〕	〔シナプリント合板⑦2.5〕	〔シナプリント合板⑦2.5〕	〔棚板（ランバーコア本口処理）⑦18 W=300〕
便所	ラワンベニヤ⑦12 長尺塩ビ床シート⑦1.8	〔青 木 50×14〕	〔化粧合板⑦4〕	プリント石膏ボード⑦9	手摺：ステンレス 304（塩ビ被覆）34φ L=600
洗面脱衣室	ラワンベニヤ⑦5.5+ラワンベニヤ⑦2.5下貼 長尺塩ビ床シート⑦1.8	〔青 木 50×14〕	〔化粧合板⑦4〕	フレキシブルボード⑦4目スカシ貼VP	洗面化粧台（設備工事）
浴室	ユニットバス		ユニットバス	ユニットバス	U. B 1216、1418（1階2DK）
燃料庫	コンクリートコテ押え	〔青 木 120×14〕	〔化粧合板⑦4〕	一般階：コンクリート素地 最上階：発泡樹脂板打込素地	棚板⑦12 W=300

防寒工法

※断熱表示図参照

・開口部周囲の断熱材は、ウレタン発泡（スプレー）⑦20とする。
・発泡樹脂板の欠損部分は、ウレタン発泡で補修のこと。

	1階	一般階	最上階
床	外壁面より900まで ウレタン発泡⑦25吹付（スプレー）	外壁面より900まで 上部：ウレタン発泡⑦25吹付（スプレー） 下部：発泡樹脂板⑦25打込	外壁面より900まで 上部：ウレタン発泡⑦25吹付（スプレー） 下部：発泡樹脂板⑦25打込
梁・壁	壁面 裏面壁一部 基礎梁外周部 基礎梁一部 発泡樹脂板⑦50打込 発泡樹脂板⑦50打込 ウレタン発泡⑦25吹付（スプレー） 発泡樹脂板⑦50打込 発泡樹脂板⑦25打込	壁面 裏面壁一部 発泡樹脂板⑦50打込 発泡樹脂板⑦50打込 ウレタン発泡⑦25吹付（スプレー）	壁面 裏面壁 梁壁でスラブ下端より900 発泡樹脂板⑦50打込 発泡樹脂板⑦50打込 ウレタン発泡⑦25吹付（スプレー）
天井			全 面（住戸のみ） 発泡樹脂板⑦75打込
備考	スラブ下全面 発泡樹脂板⑦75打込		

※木製枠塗装——特記なき限りFOS
※木製巾木塗装——特記なき限りFOS

北海道開発コンサルタント株式会社

1級建築士事務所登録（石）2号
建設コンサルタント登録46-105号
1級建築士登録
第81515号 本間克弘

年 月 日

工事名
網走つくしヶ丘公営住宅新築工事

図面名
仕 上 表

縮尺
—

図番
6
A

コンサルII型（建築） 2504

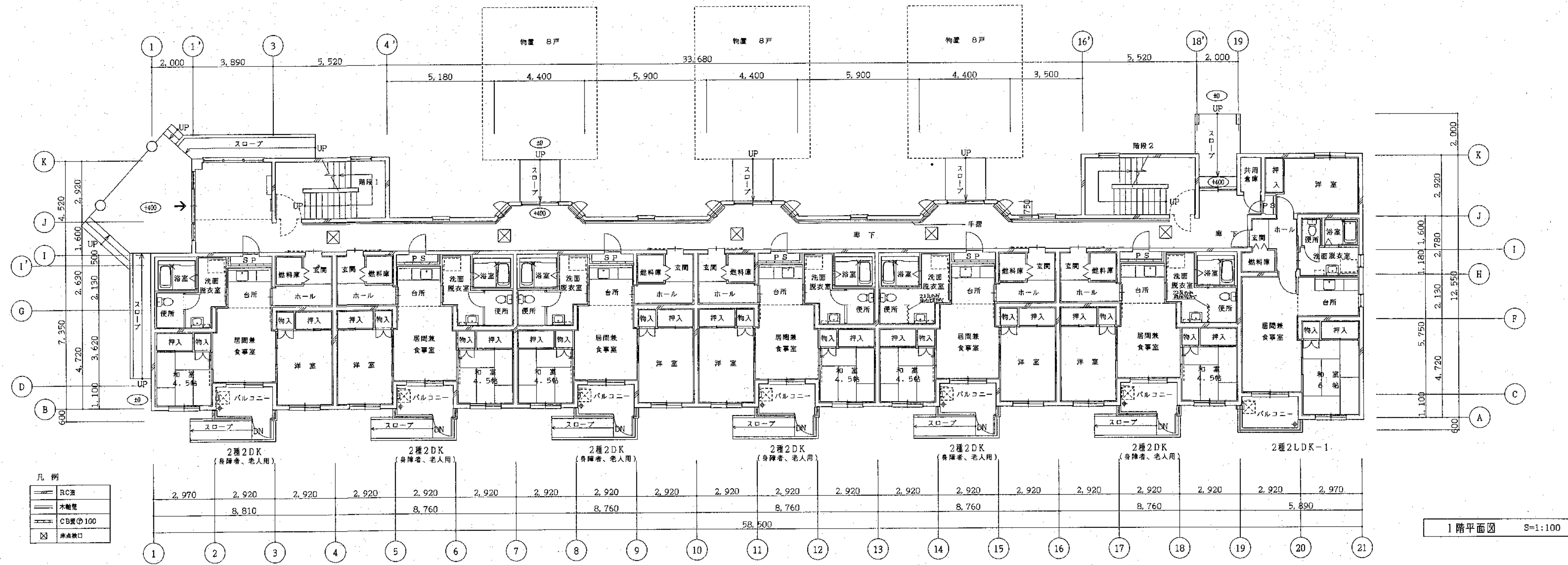
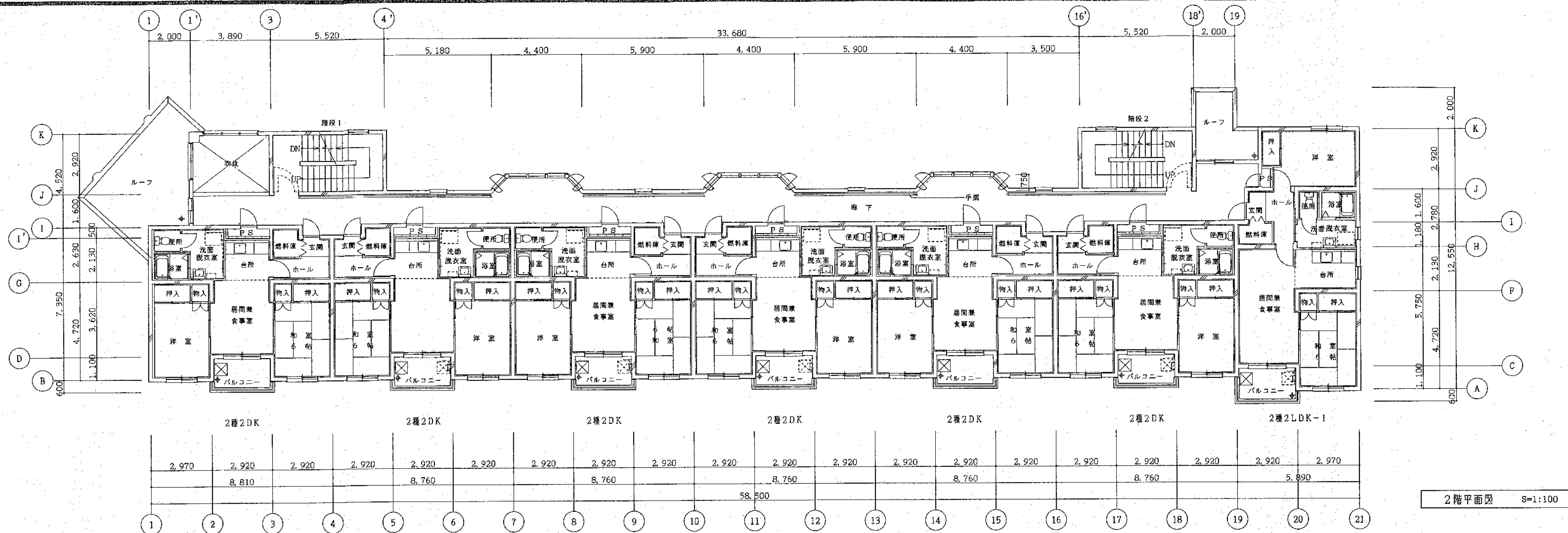

凡例

RC造
木軸電
CB壁φ100
床点検口

北海道開発コンサルタント株式会社

1級建築士事務所登録(石)2号
建設コンサルタント登録46-105号
1級建築士登録
第81816号 本間 寛弘

年 月 日

工事名 網走つくしヶ丘公営住宅新築工事

図面名 平面図-1

縮尺 S=1:100

図番 7/A

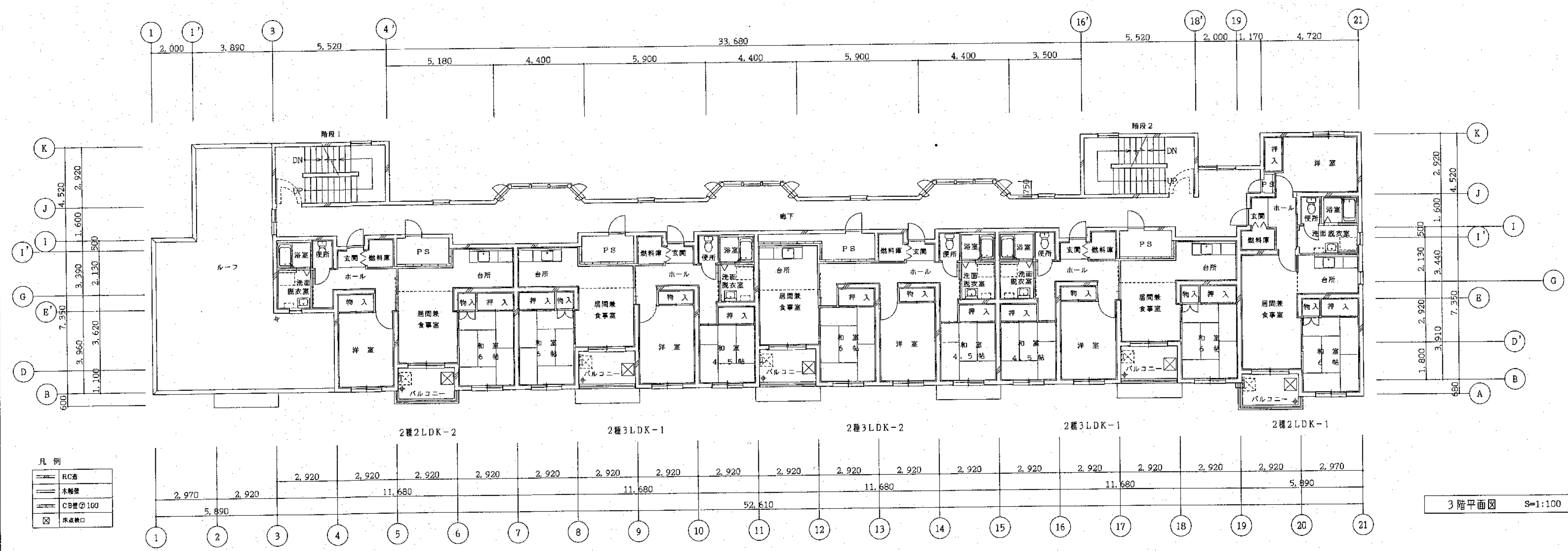
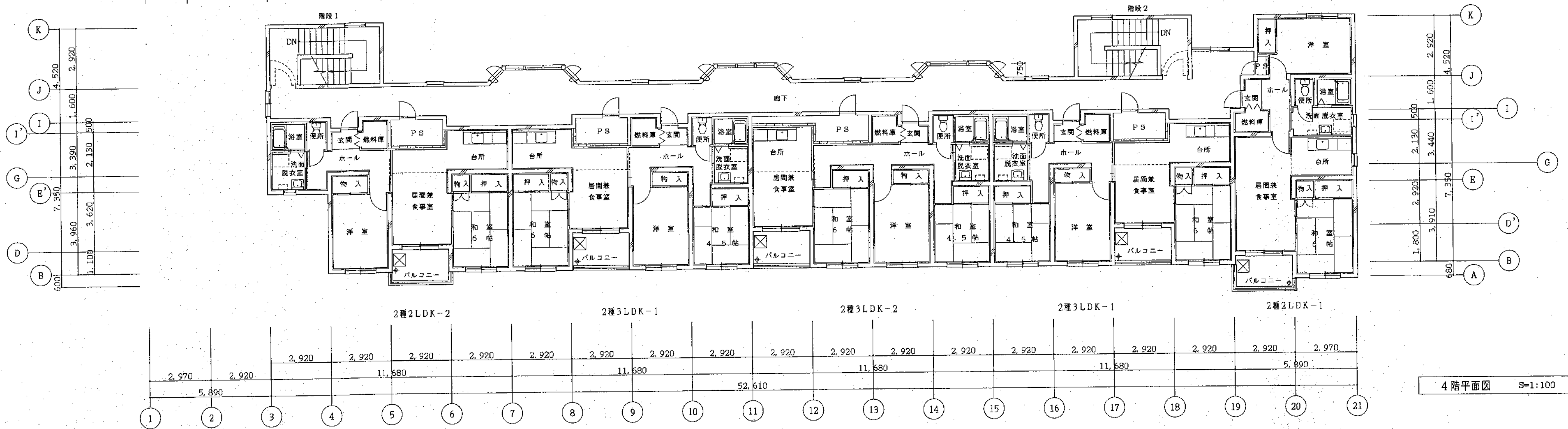

北海道開発コンサルタント株式会社

1級建築士事務所登録(石)2号
建設コンサルタント登録46-105号
1級建築士登録 本間 宏弘
第81815号

年 月 日

工事名 網走つくしヶ丘公営住宅新築工事

図面名 平面図-2

縮尺 S=1:100

図番 8/A

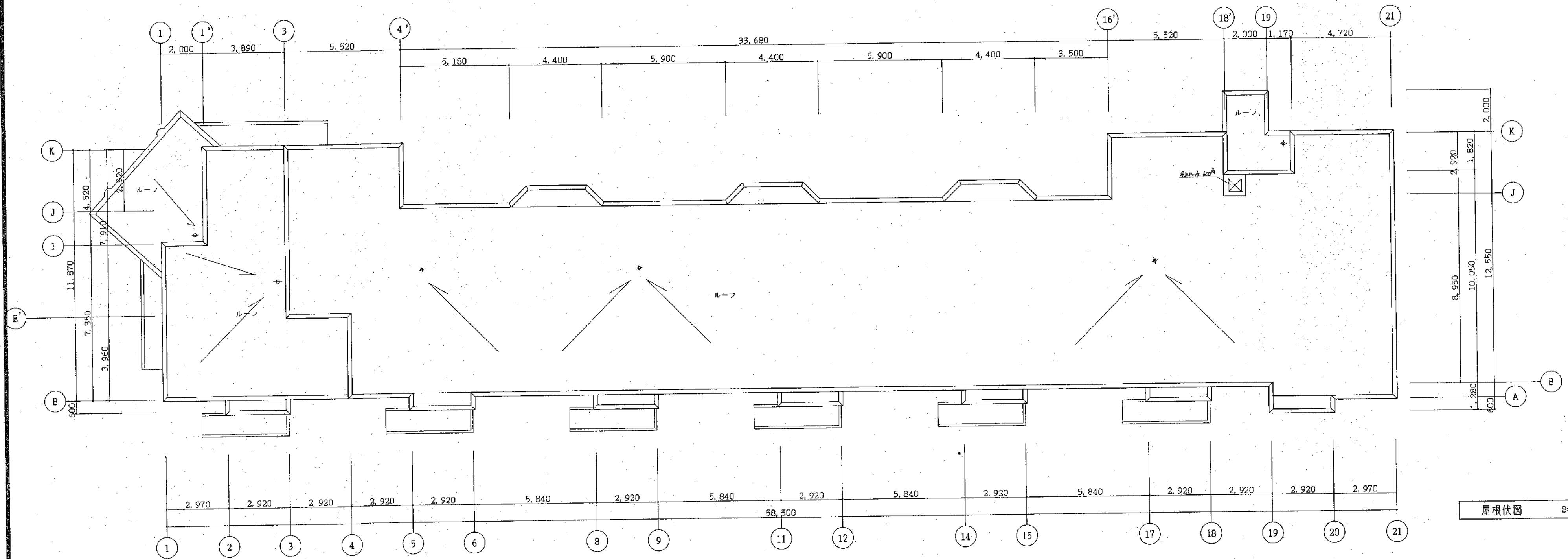

屋根伏図 S=1:100

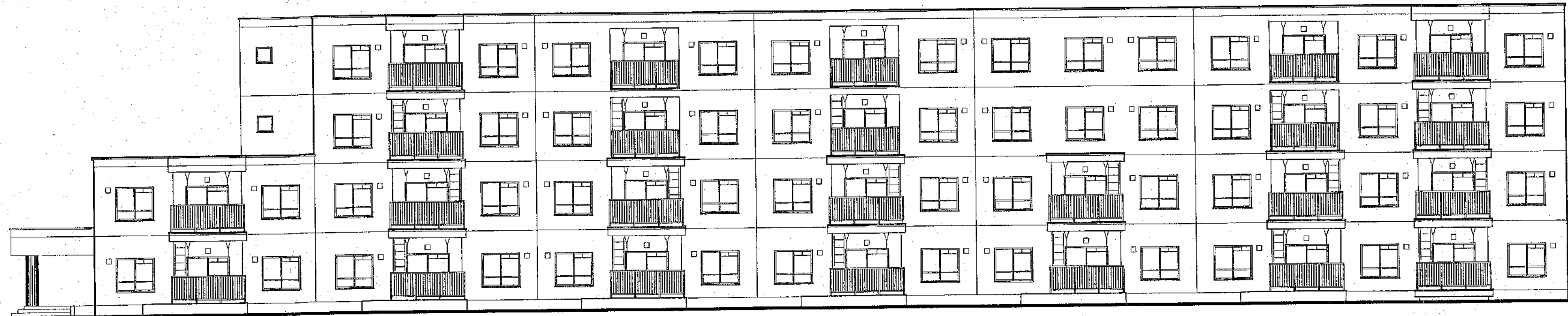

南側立面図 S=1:100

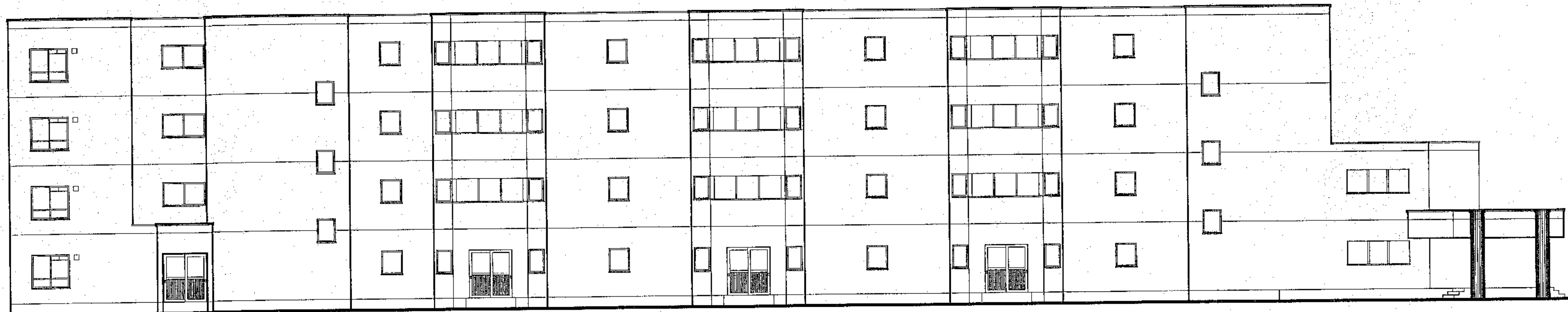

北側立面図 S=1:100

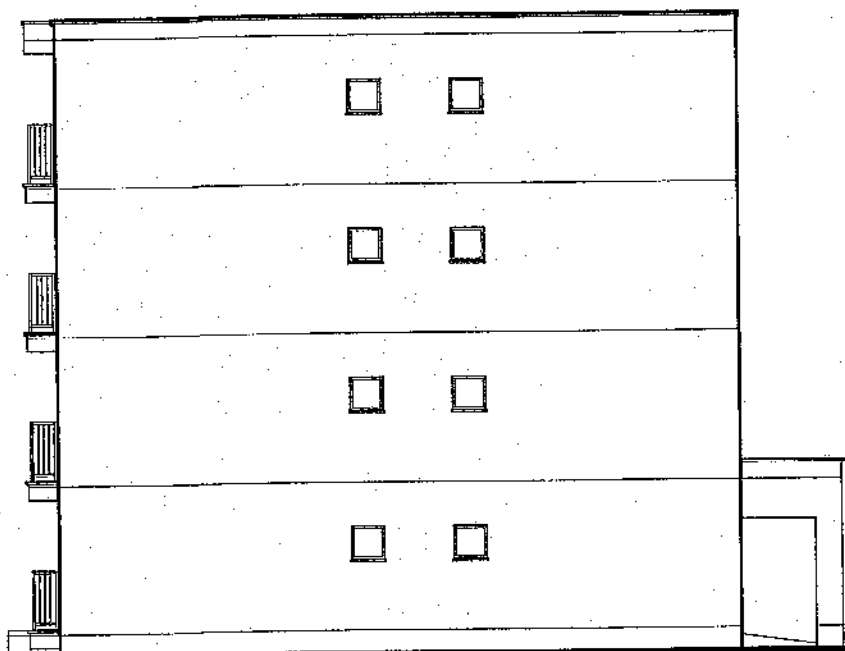

東側立面図 S=1:100

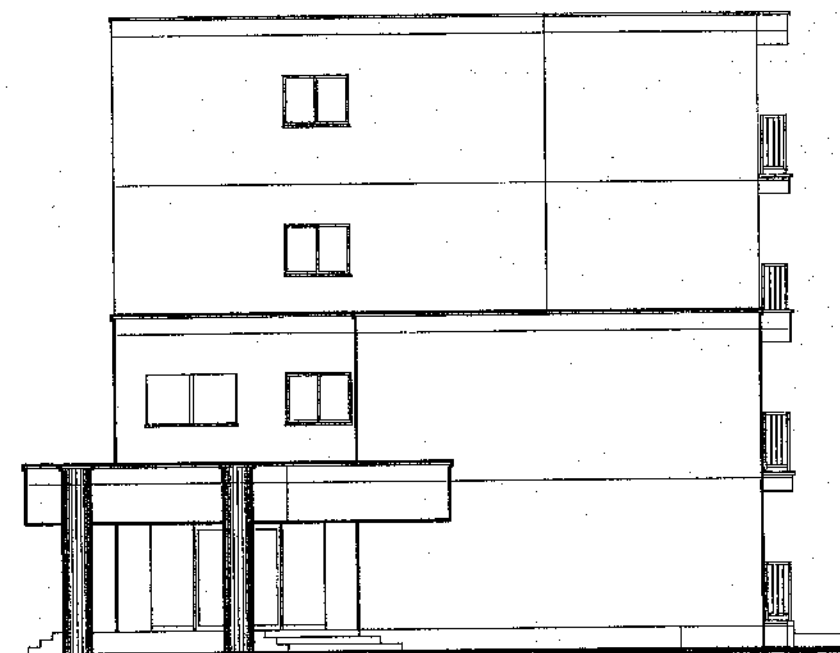

西側立面図 S=1:100

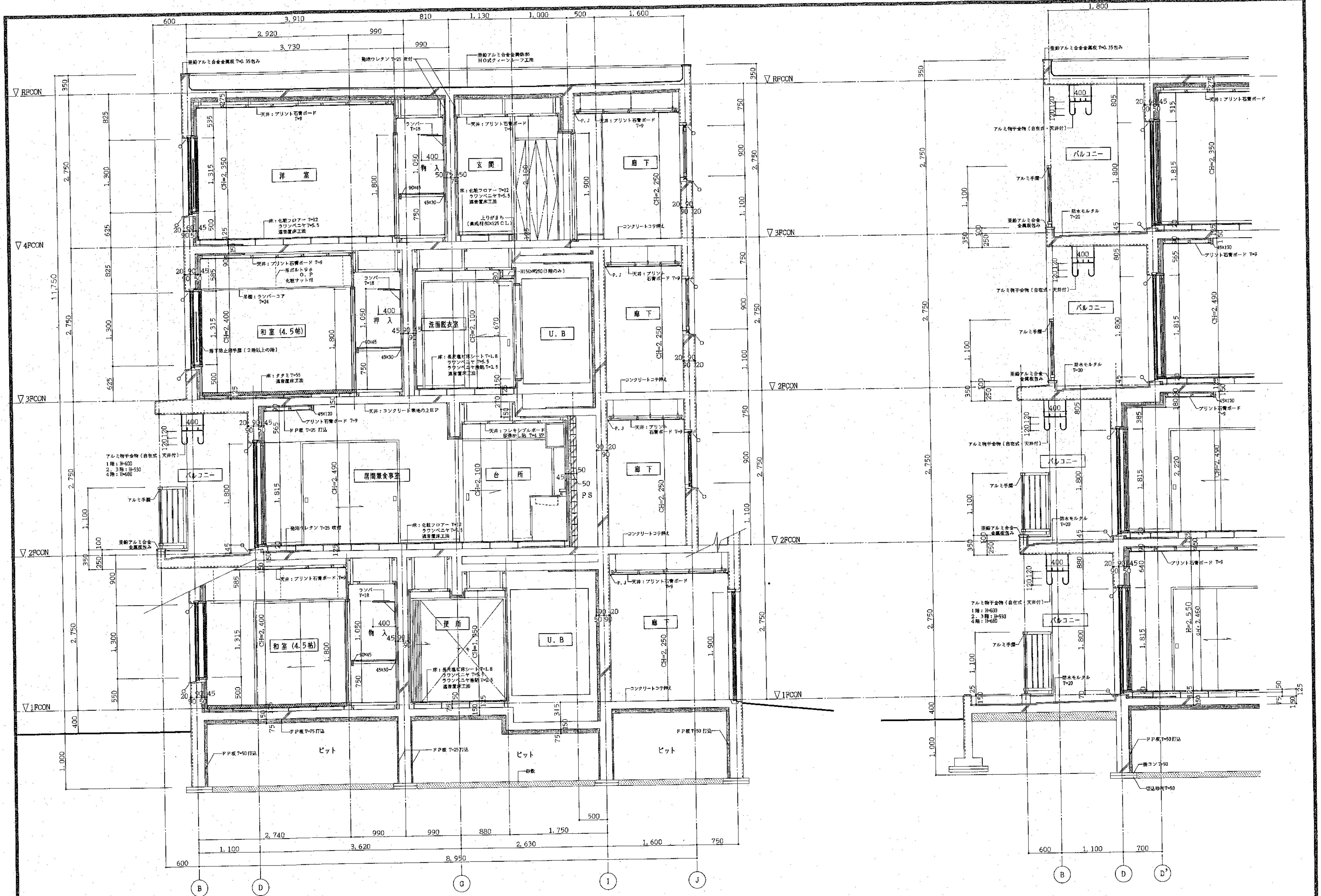

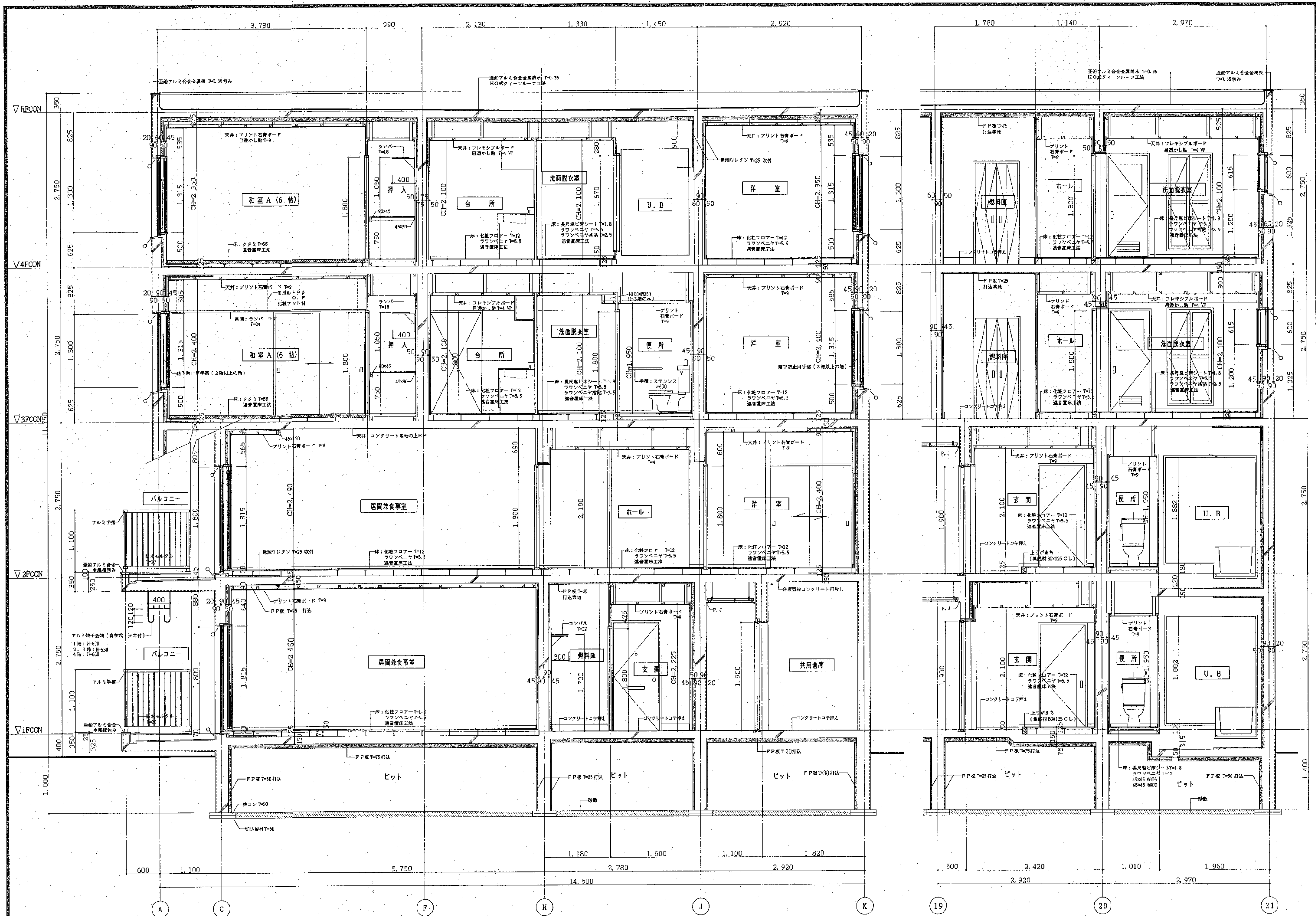

北海道開発コンサルタント株式会社

1 建設業士事務所登録(石)2号
建設コンサルタント登録46-105号
1 建設業士登録
第81616号 本間 弘 氏

年 月 日

工事名 網走つくしヶ丘公営住宅新築工事

図面名 矩図 2

縮尺 S=1:30

図番 12/A

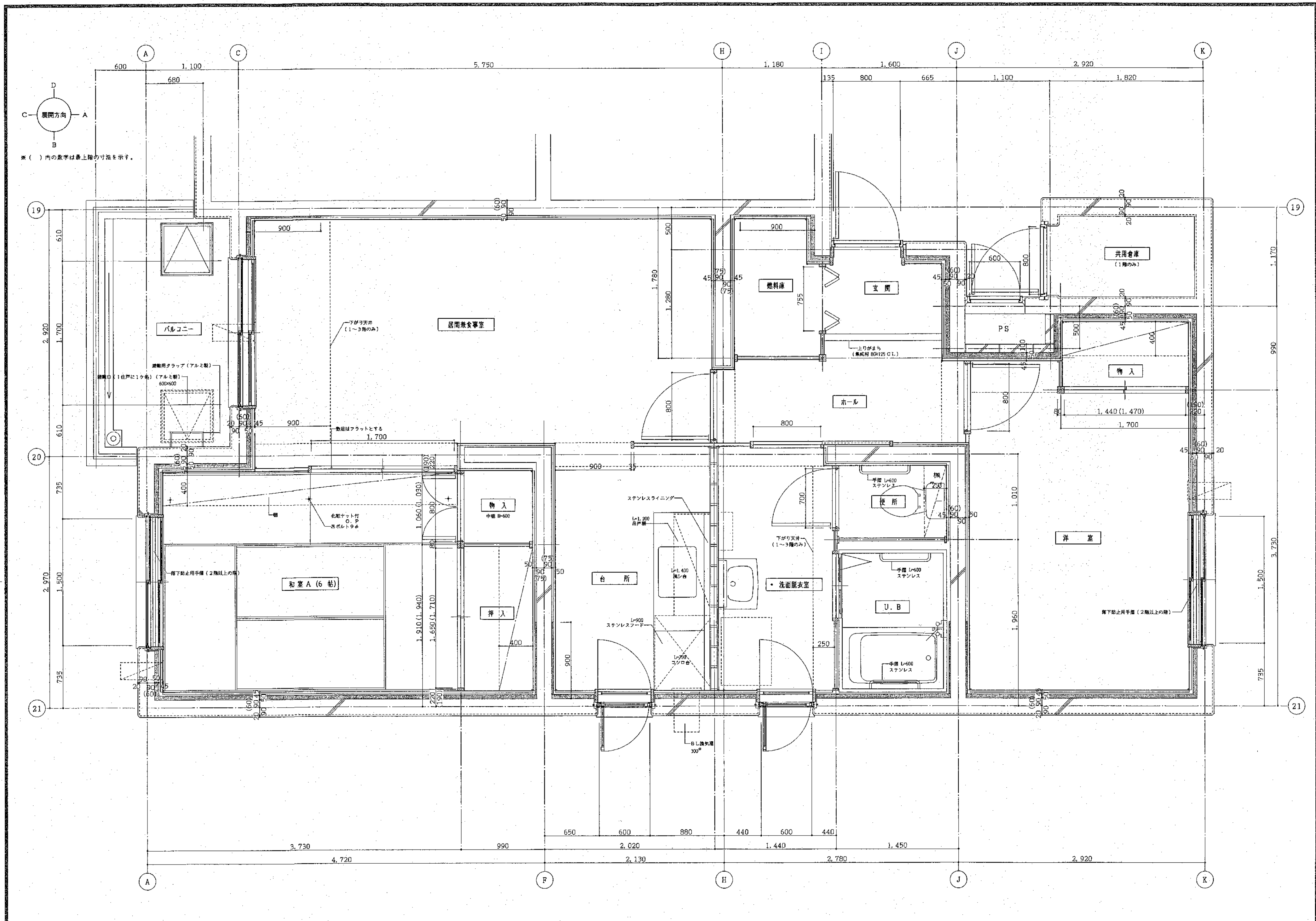

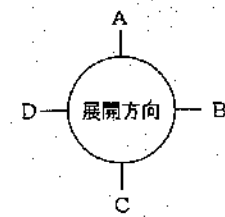

※ () 内の数字は最上階の寸法を示す。

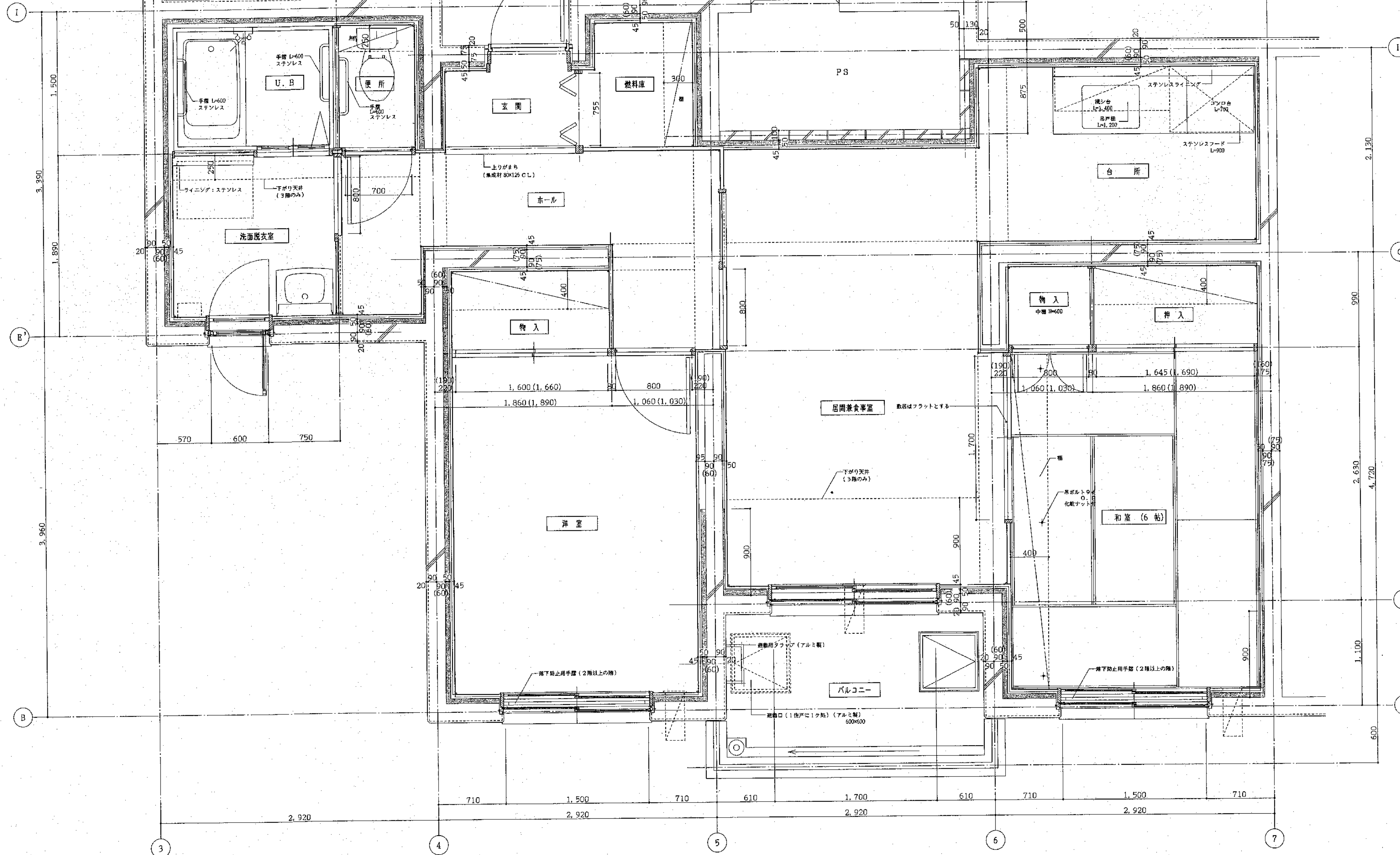

北海道開発コンサルタント株式会社

1 級建築士事務所登録 (石) 2 号
建設コンサルタント登録 46-105 号
1 級建築士登録
第 41815 号 本間 克弘

年 月 日

工事名 網走つくしヶ丘公営住宅新築工事

図面名 平面詳細図
2 種 2LDK-2

縮尺 S=1:20

図番 14 / A

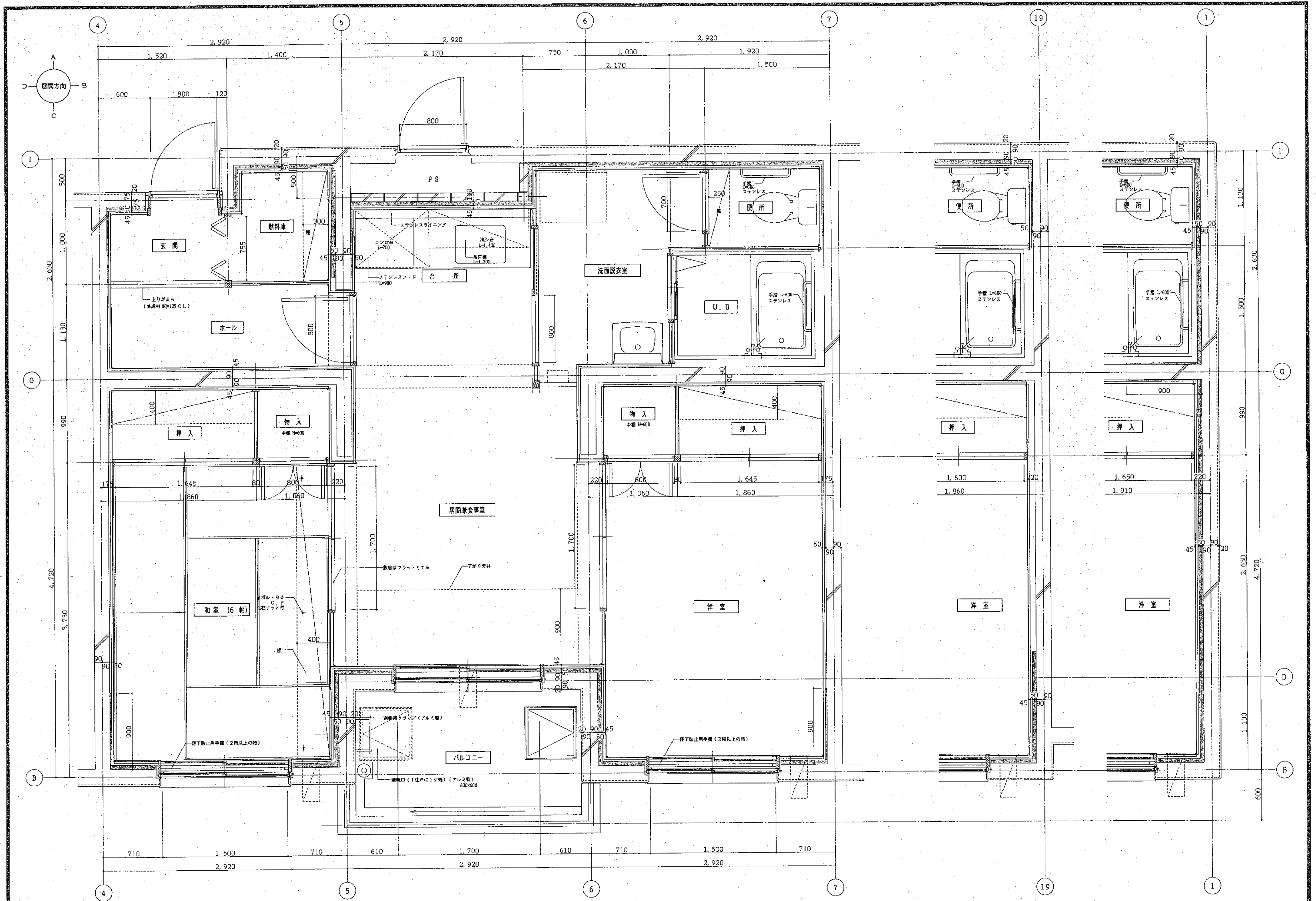

北海道開発コンサルタント株式会社

1級建築士事務所登録(石)2号
建設コンサルタント登録46-105号
1級建築士登録
第81516号 本間 克弘

年 月 日

工事名 網走つくし丘公営住宅新築工事

図面名 平面詳細図
2種 2DK

縮尺 S=1:20

図番 15
A

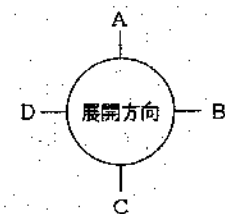

※ () 内の数字は最上階の寸法を示す。

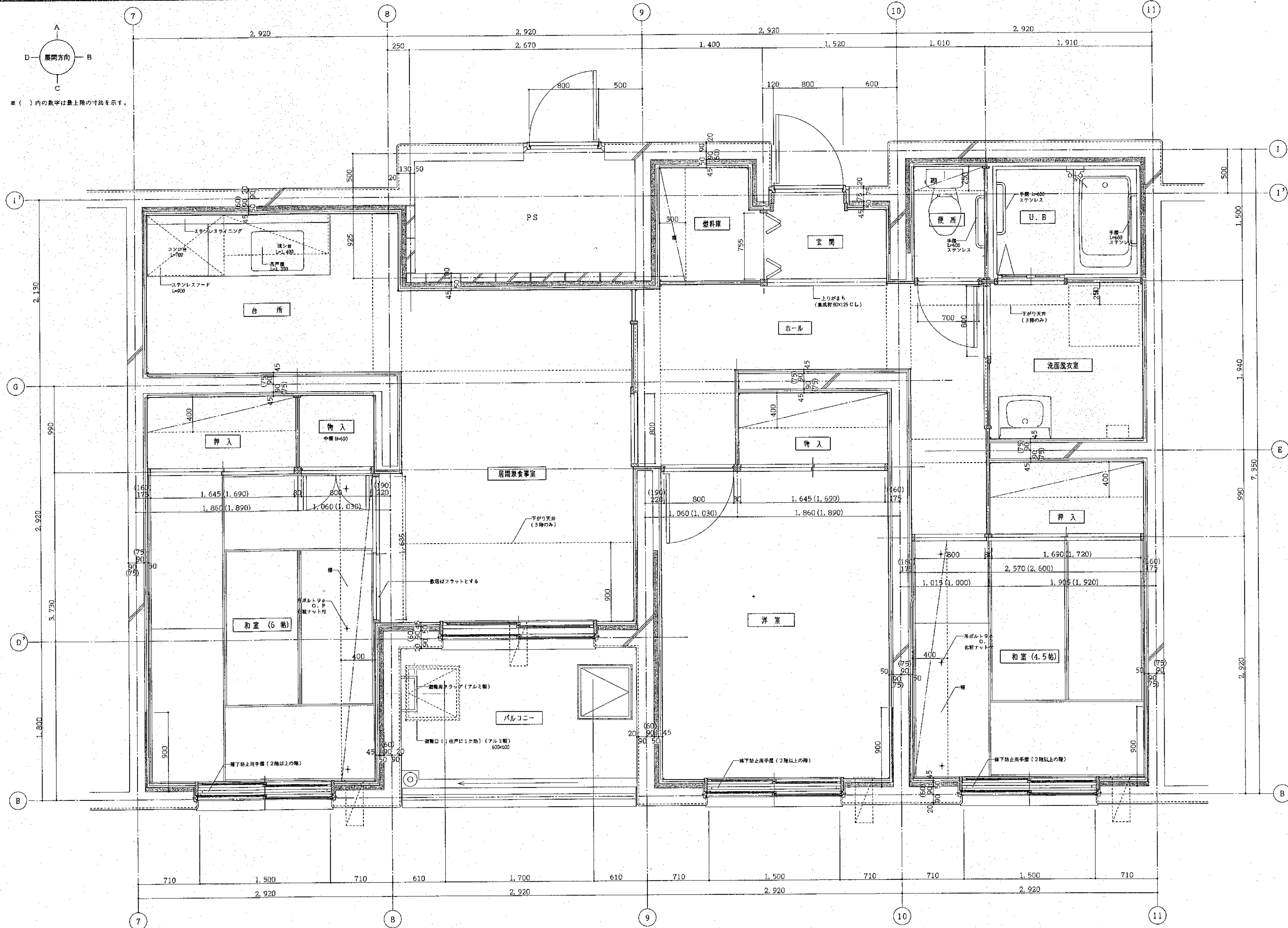

北海道開発コンサルタント株式会社

1 級建築士事務所登録 (石) 2 号
建設コンサルタント登録 46-105 号
1 級建築士 本間 克弘
新 8 1 6 1 6 号

年 月 日

工事名 網走つくしヶ丘公営住宅新築工事

図面名 平面詳細図
2 種 3LDK-1

縮尺 S=1:20

図番 16/A

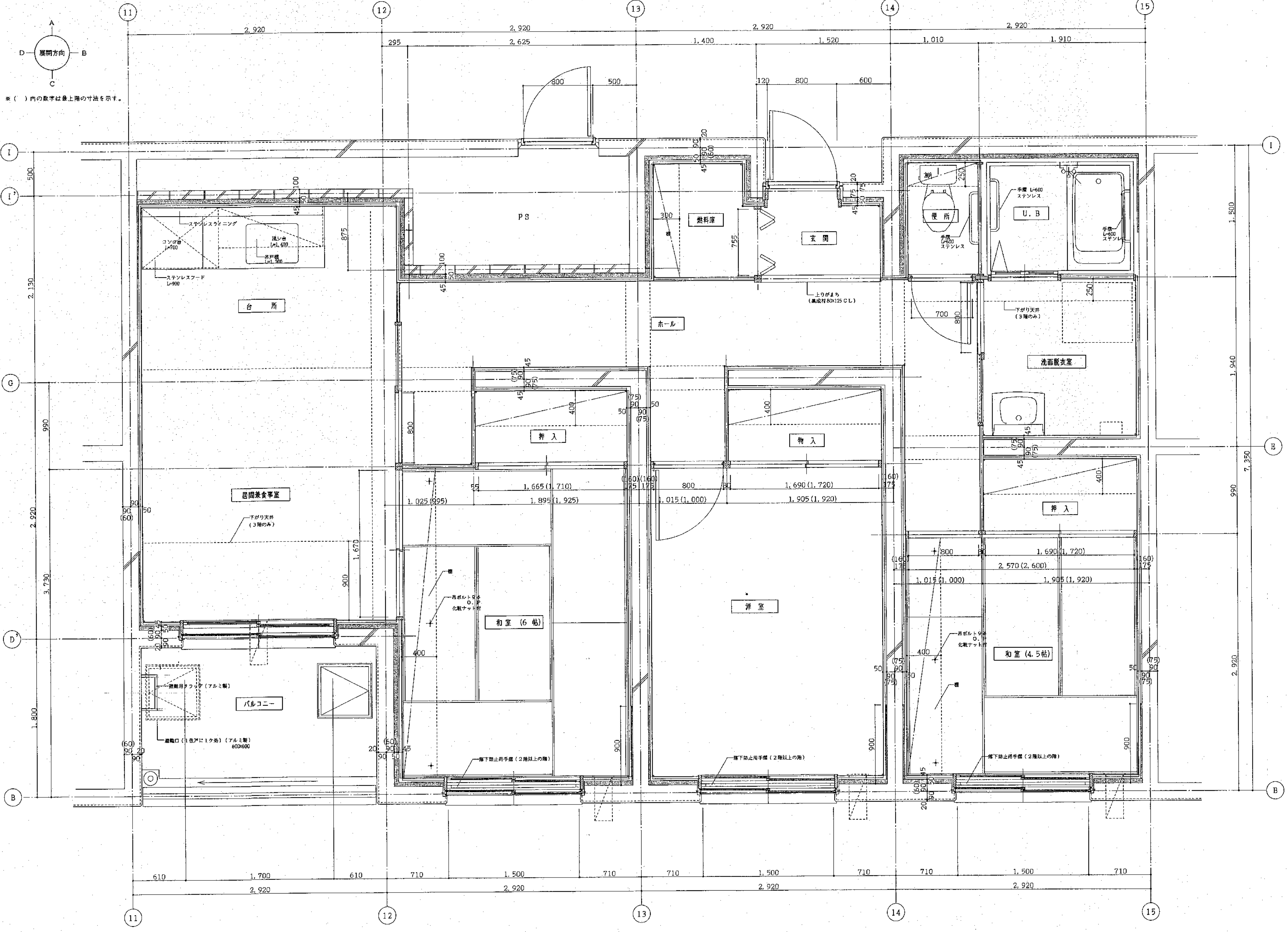

※ () 内の数字は最上階の寸法を示す。

北海道開発コンサルタント株式会社

1 級建築士事務所登録 (石) 2 号
建設コンサルタント登録 46-105 号
1 級建築士登録
第 81818 号 本間 寛弘

年 月 日

工事名 網走つくしヶ丘公営住宅新築工事

図面名 平面詳細図
2 種 3LDK-2

縮尺 S=1:20

図番 17 / A

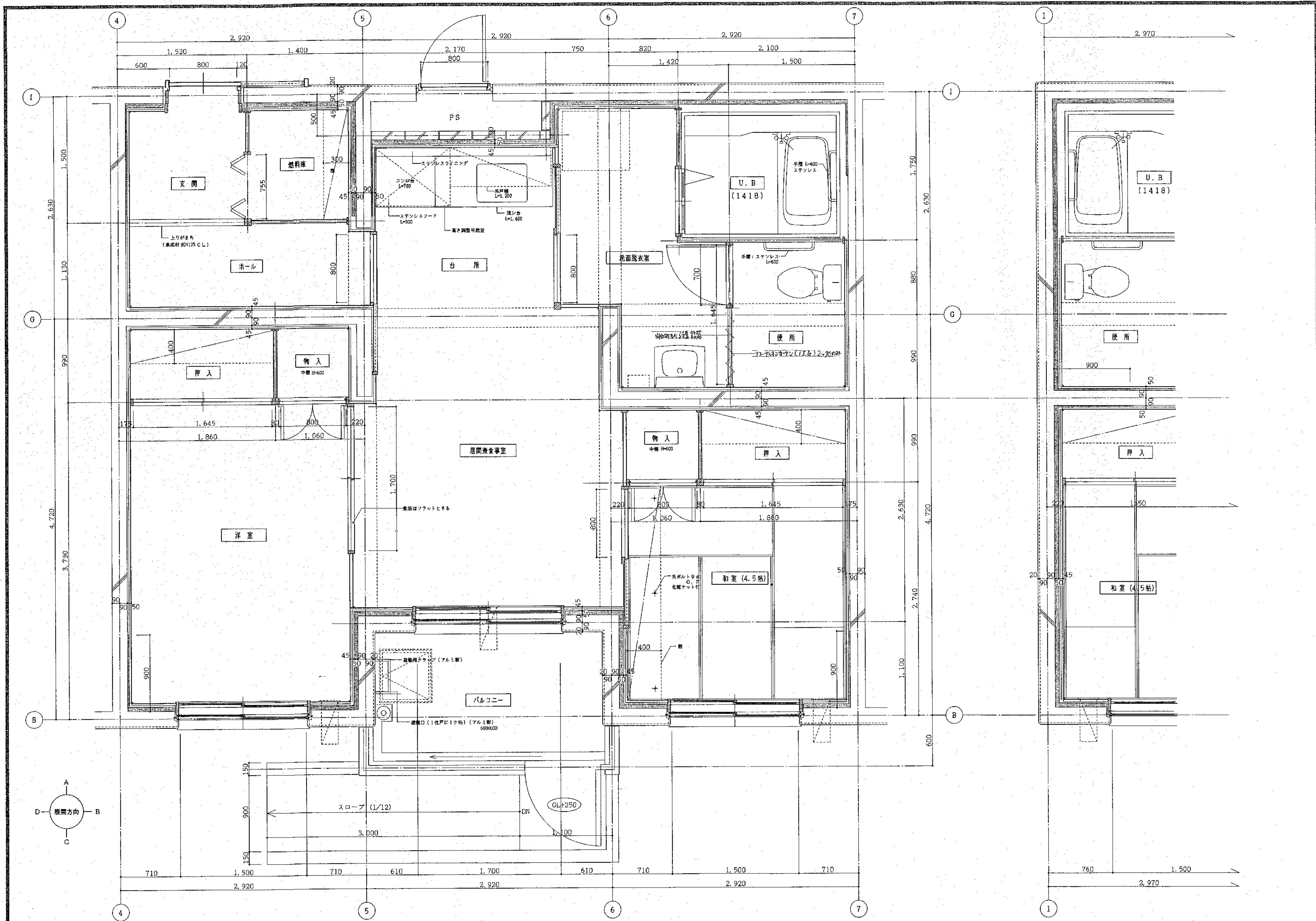

北海道開発コンサルタント株式会社

1級建築士事務所登録(石)2号
建設コンサルタント登録46-105号
1級建築士登録
第81616号 木間 弘弘

年 月 日

工事名
網走つくしヶ丘公営住宅新築工事

図面名
平面詳細図
2DK(身障者、老人用)

縮尺
S=1:20

図番
18/A

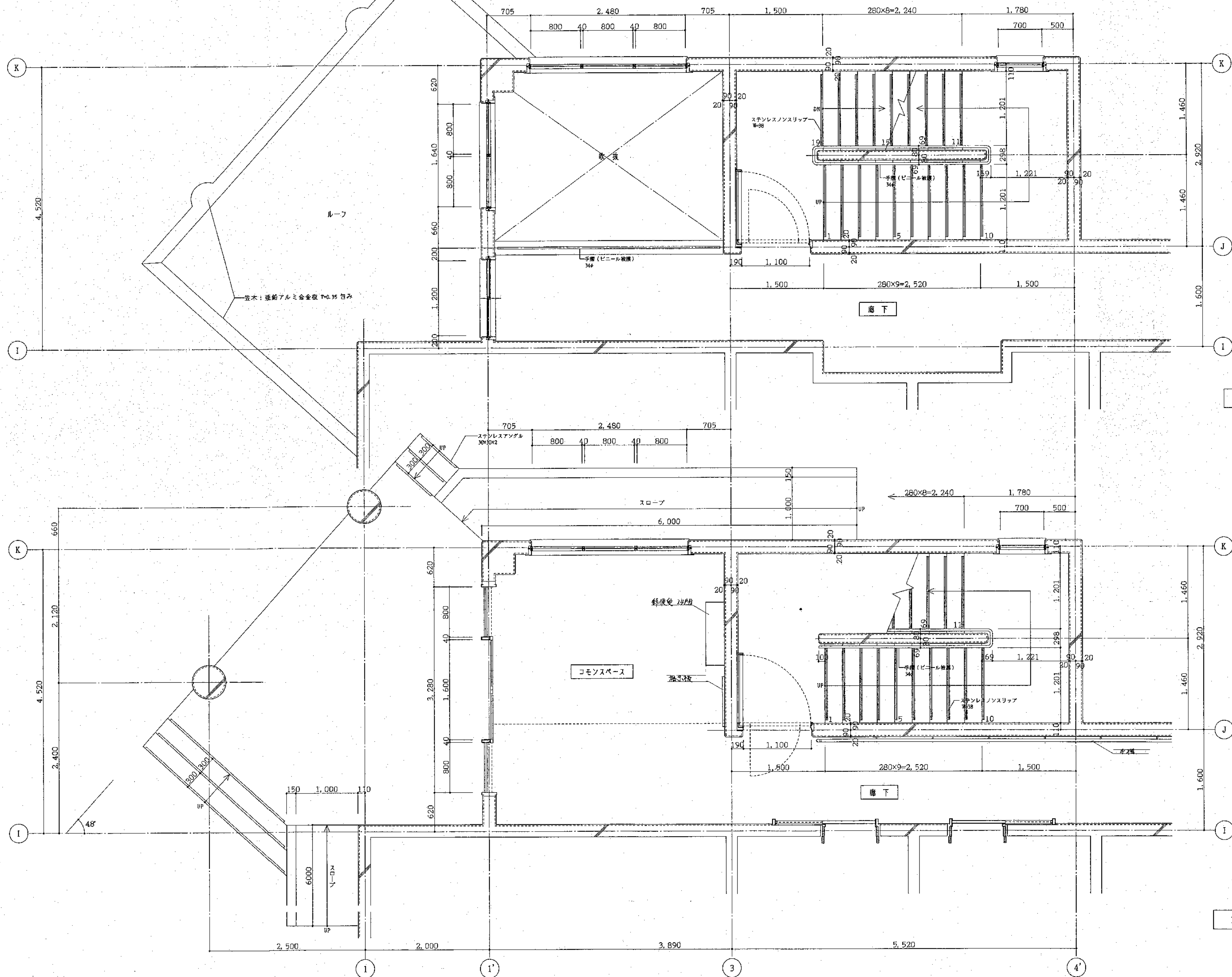

北海道開発コンサルタント株式会社

1級建築士事務所登録(石)2号
建設コンサルタント登録46-105号
1級建築士登録 第81616号 本間克弘

年 月 日

工事名 網走つくしヶ丘公営住宅新築工事

図面名 階段1詳細図-1

縮尺 S=1:30

図番 19 A

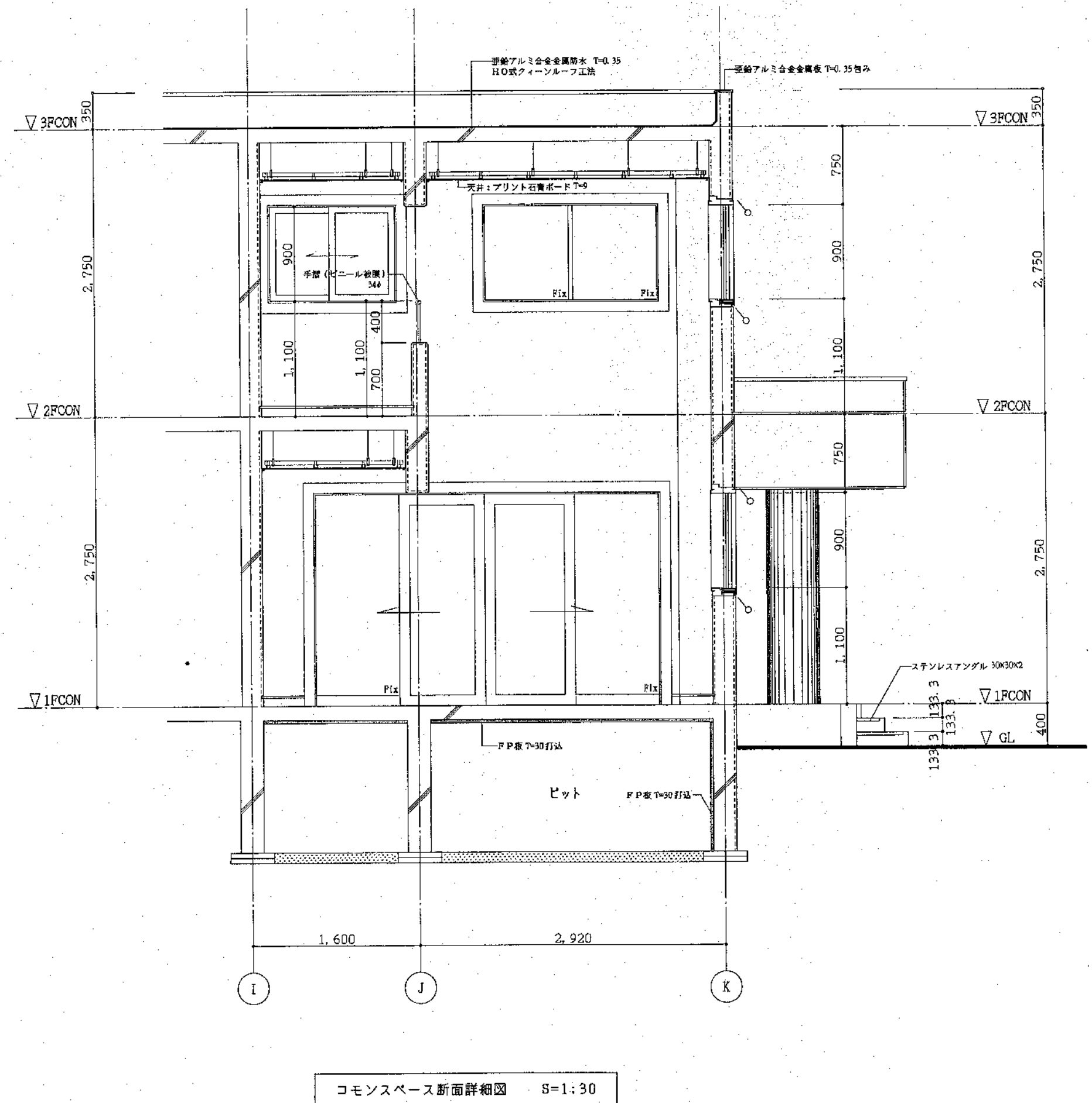
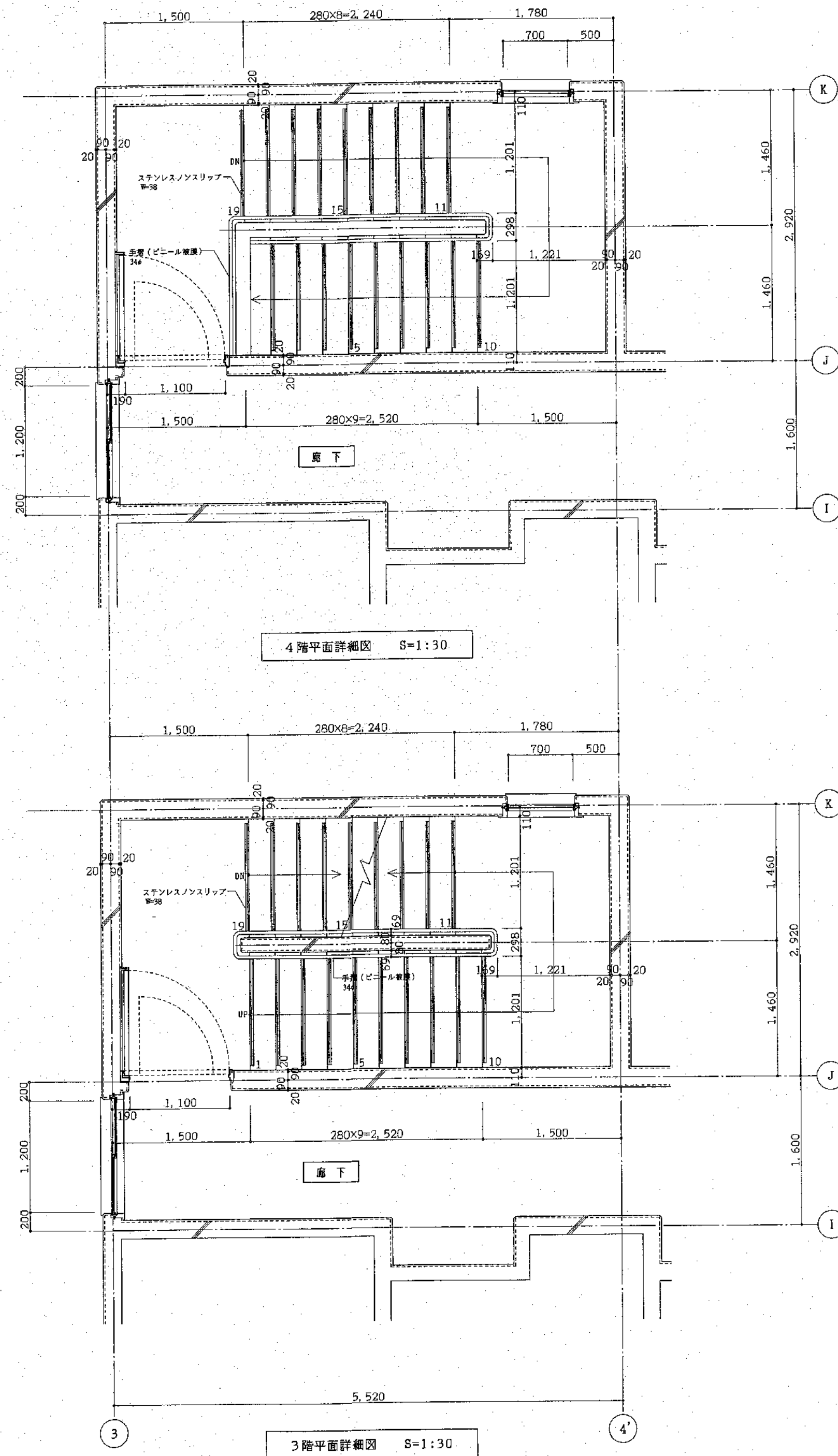

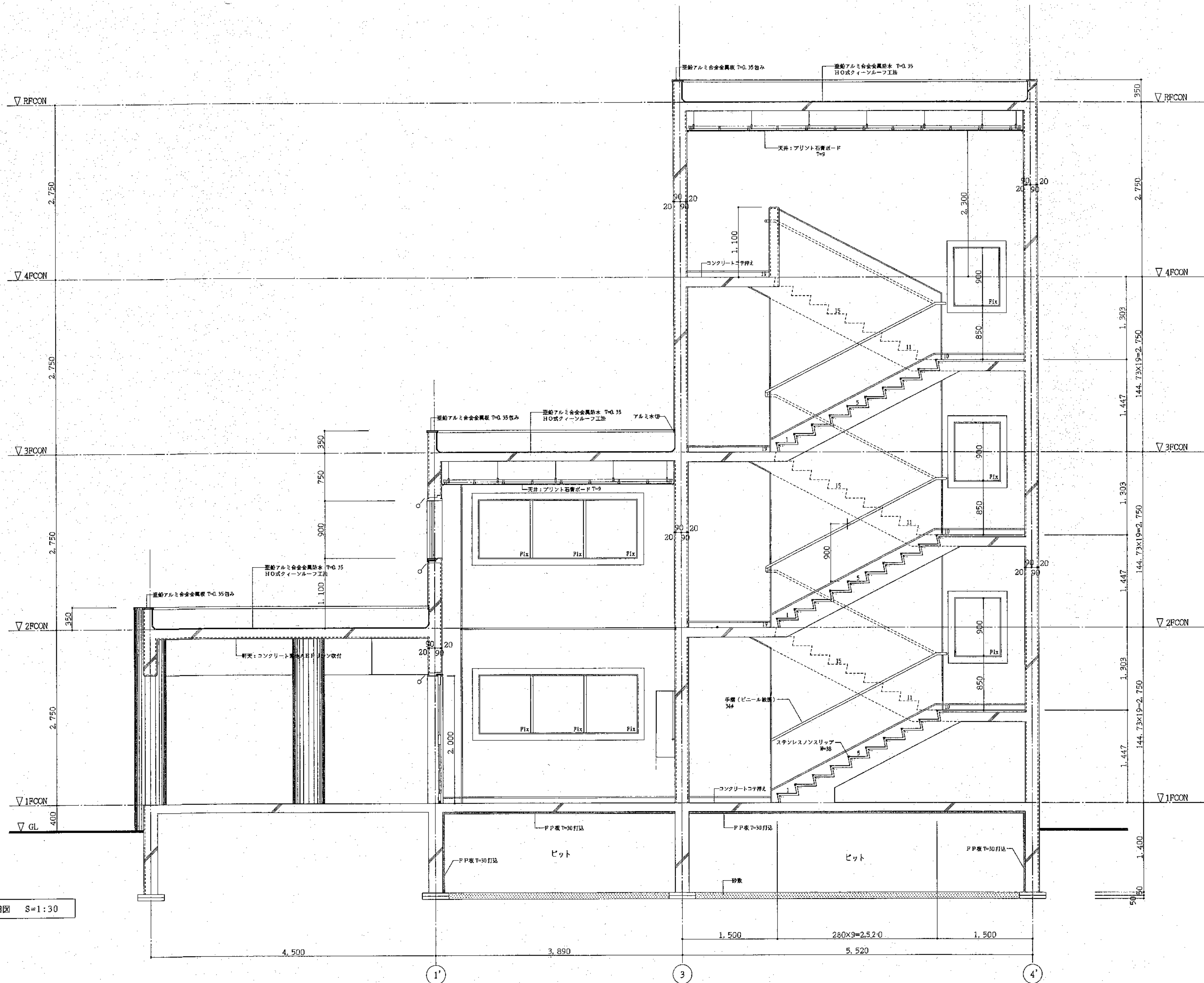

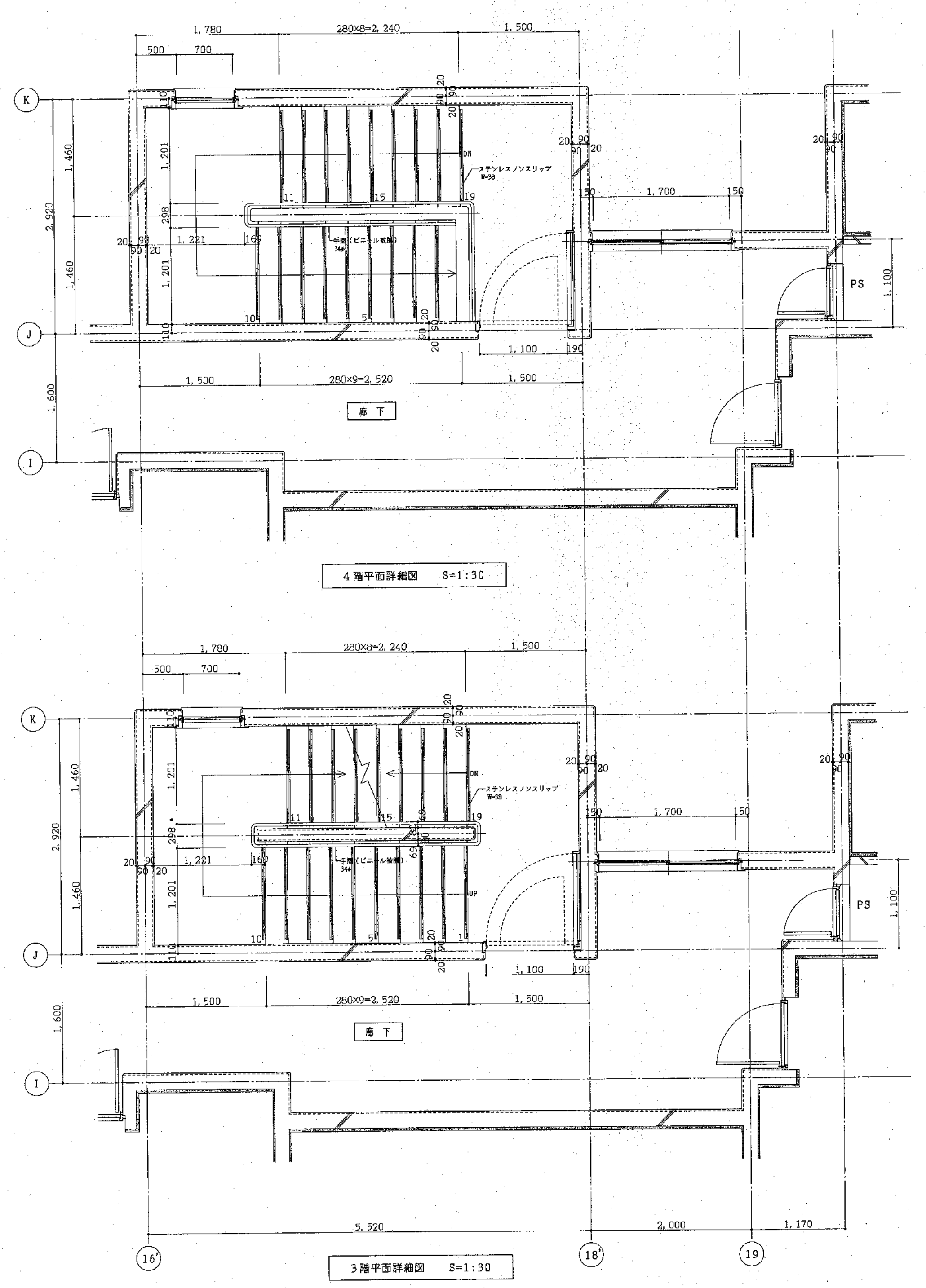
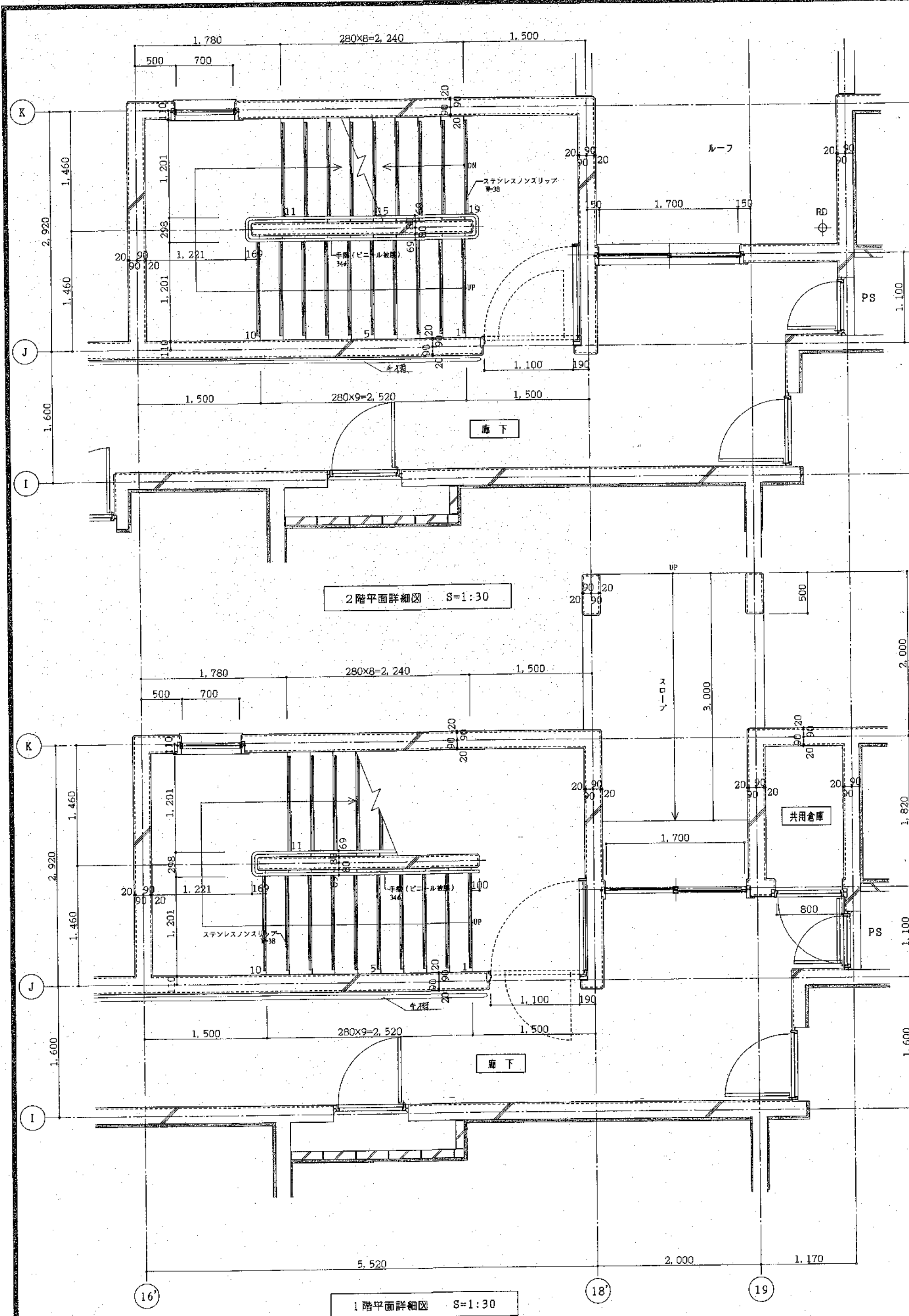

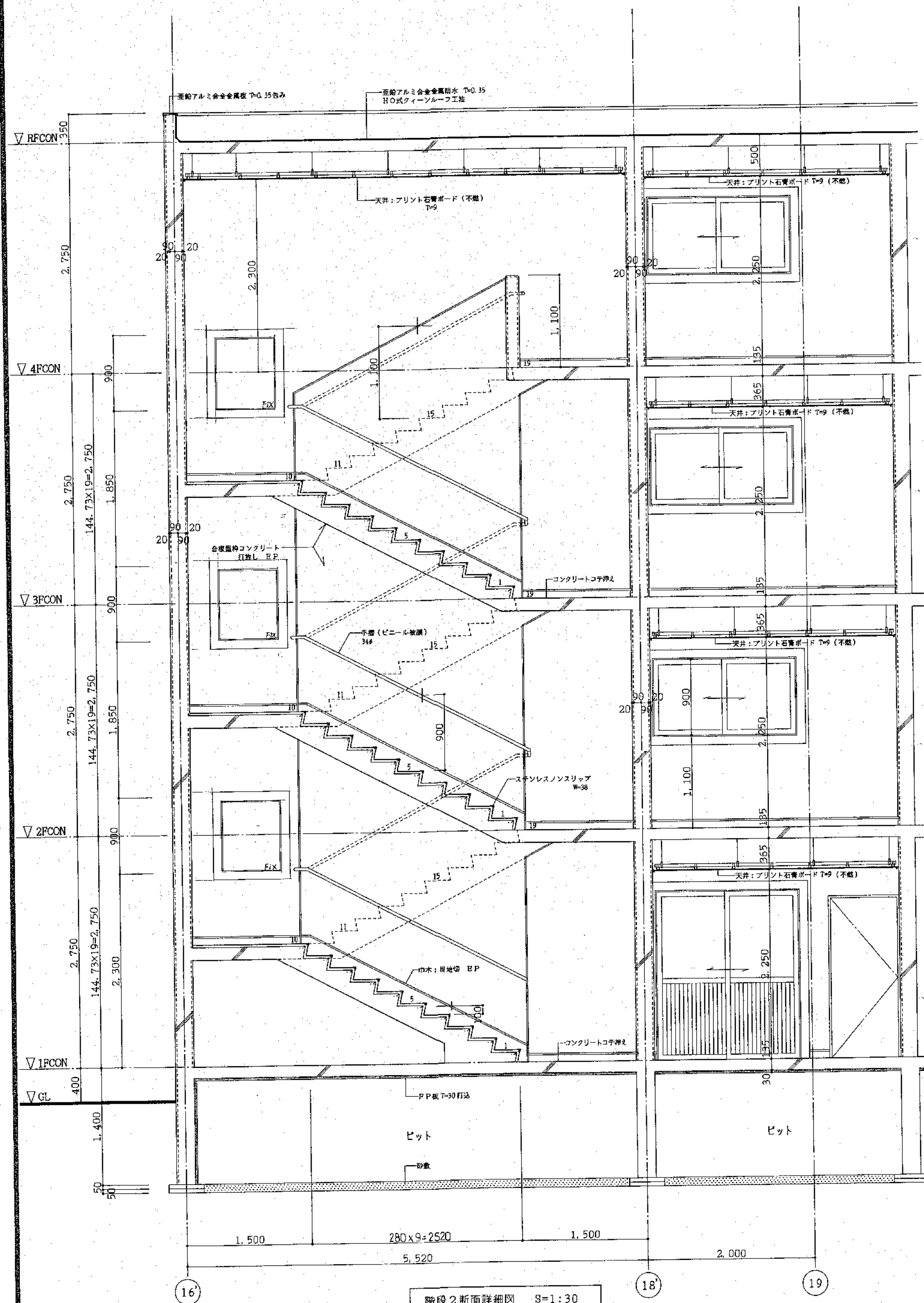

階段2断面詳細図 S=1:30

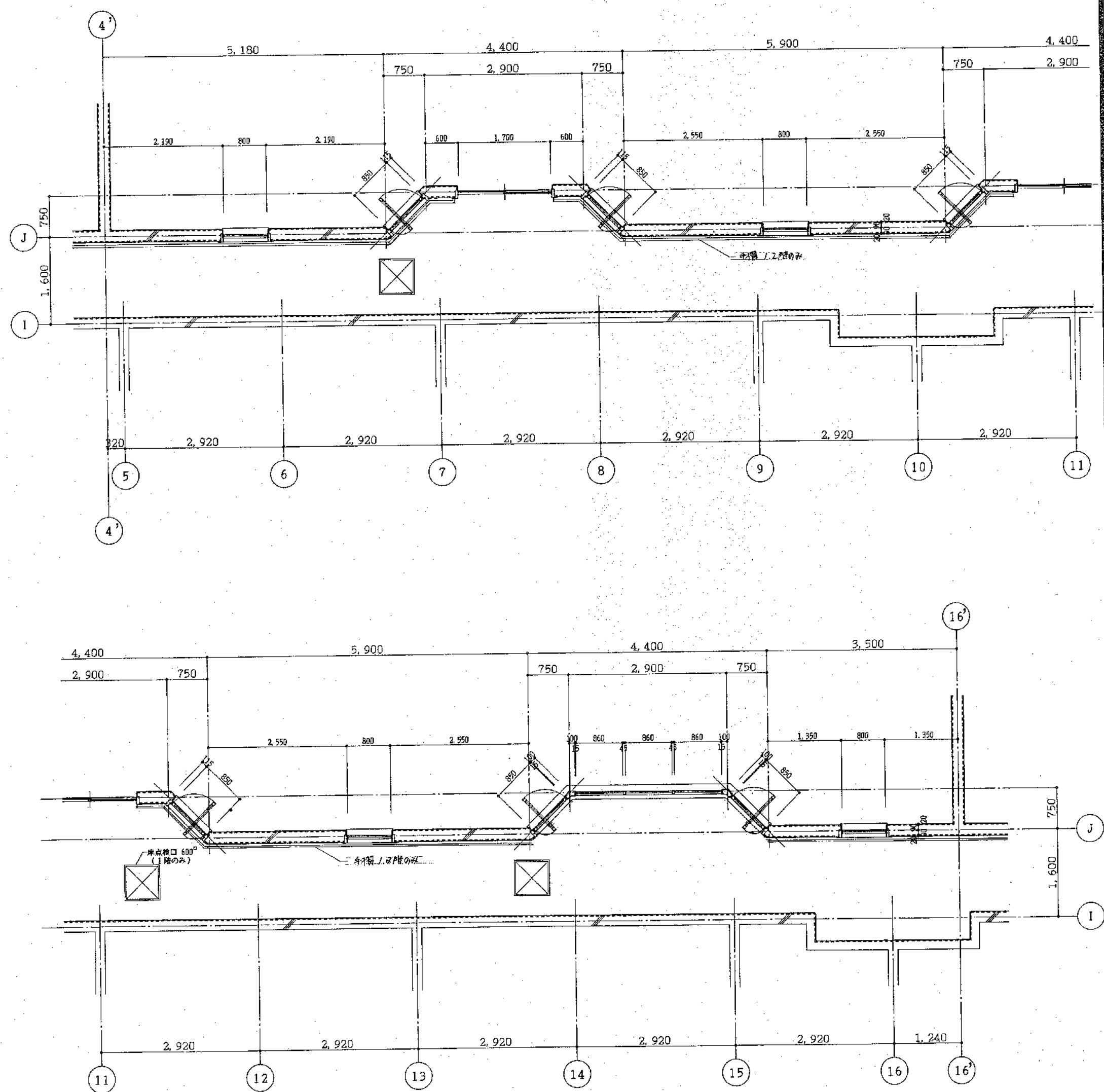

廊下平面詳細図 S=1:50

北海道開発コンサルタント株式会社

1 建設監事事務所登録(石)2号
建設コンサルタント登録46-105号
1 建築実士登録
第81616号 本間克弘

年 月 日

工事名

網走つくしヶ丘公営住宅新築工事

図面階段2断面詳細図
廊下平面詳細図

縮尺 S=1:30
S=1:50

図番 23/A

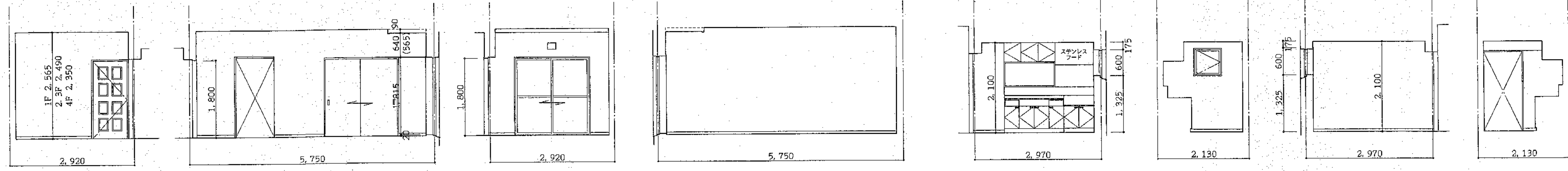

居間兼食事室

台所

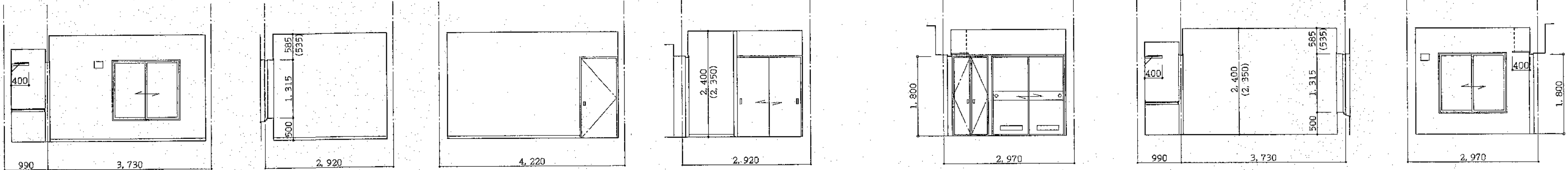

洋室

和室A (6帖)

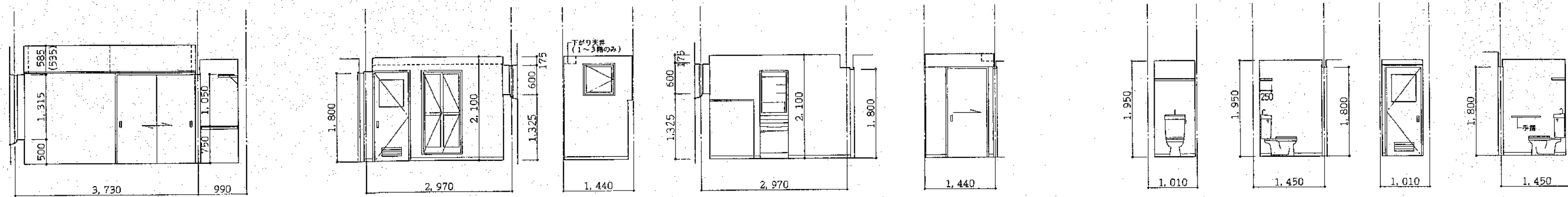

洗面脱衣室

便所

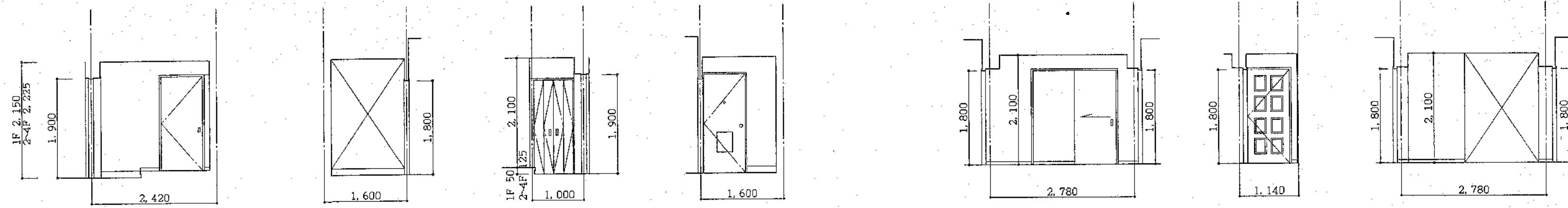

玄関

ホール

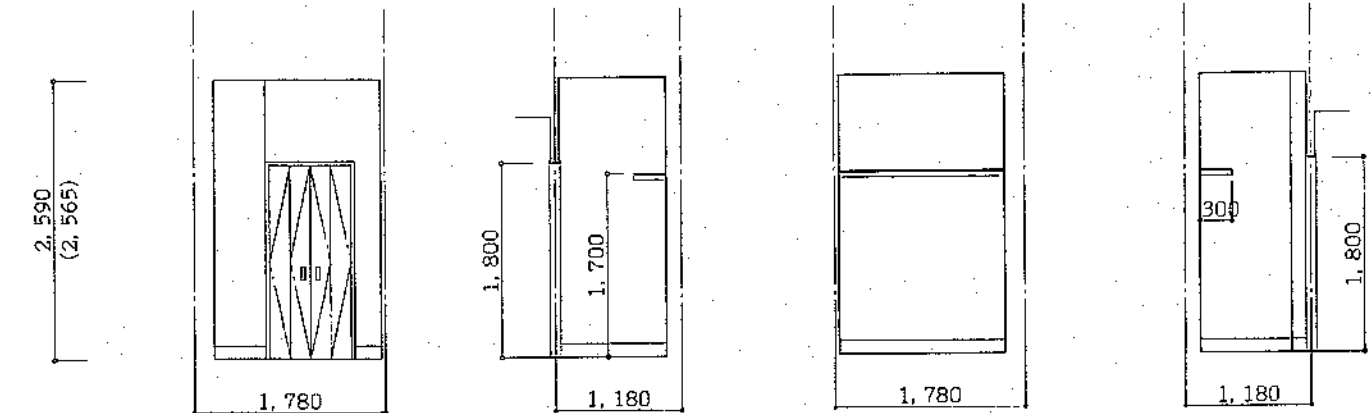

燃料庫

北海道開発コンサルタント株式会社

1級建築士事務所登録(石)2号
建設コンサルタント登録48-109号
1級建築士登録 本間亮弘
第81616号

年 月 日

工事名 網走つくしヶ丘公営住宅新築工事

図面名 展開図
2種 2LDK-1

縮尺 S=1:50

図番 24/A

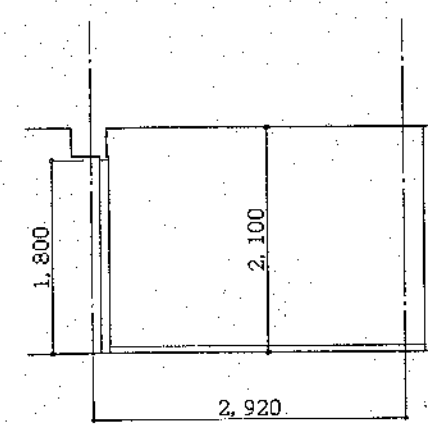

A

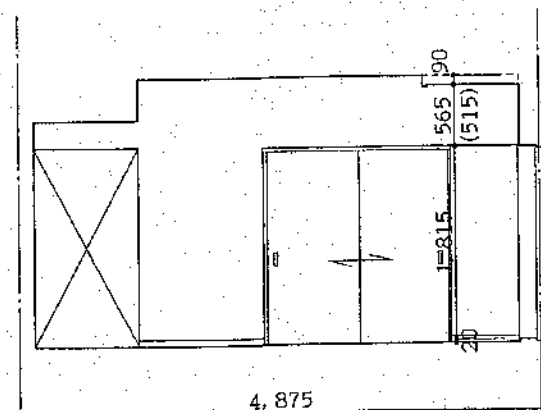

B

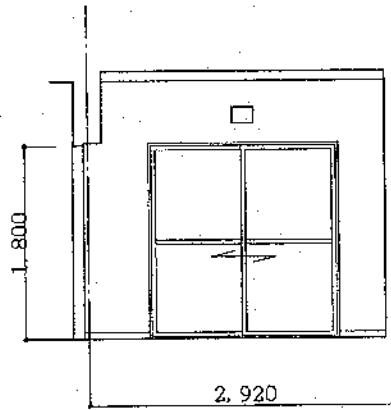

C

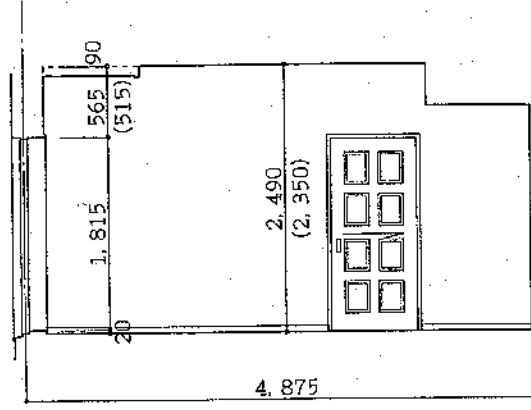

D

居間兼食事室

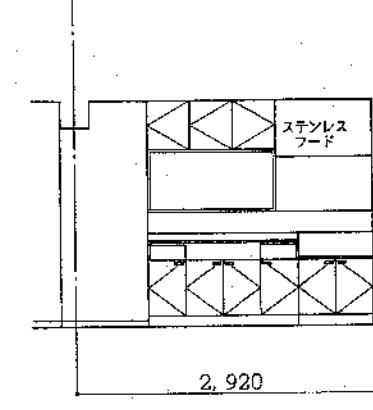

A

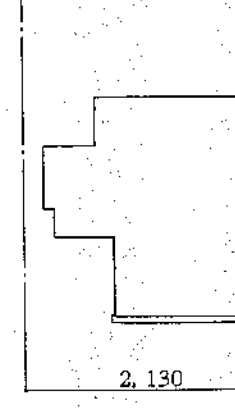

B

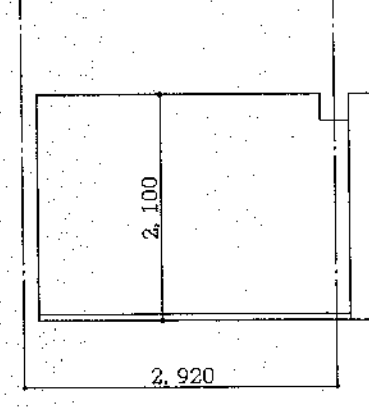

C

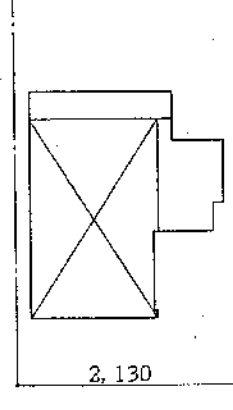

D

台所

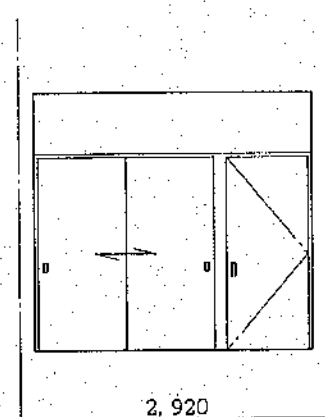

A

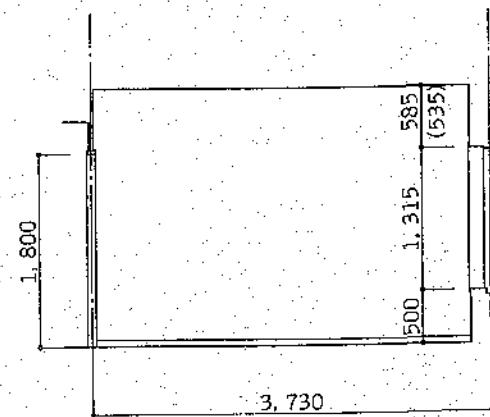

B

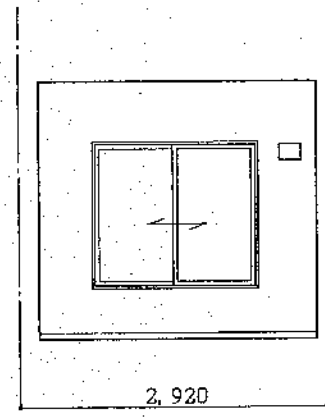

C

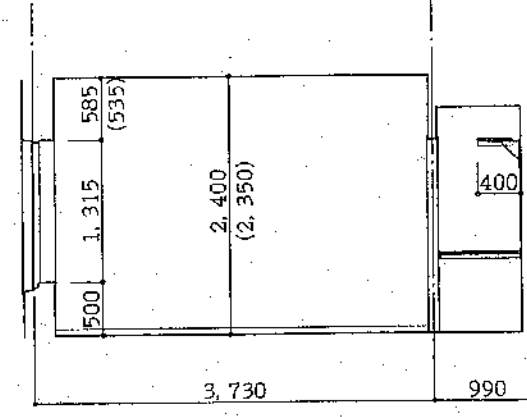

D

洋室

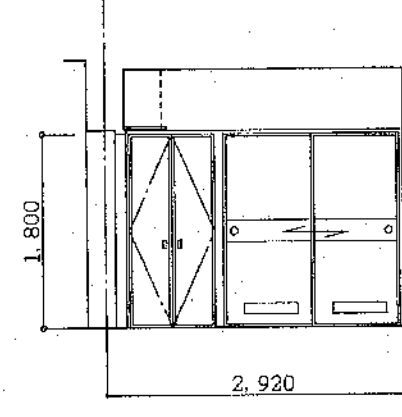

A

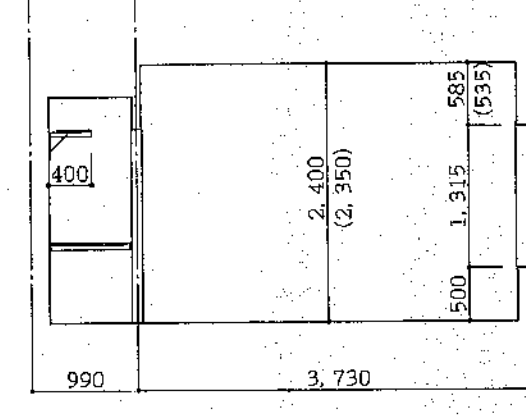

B

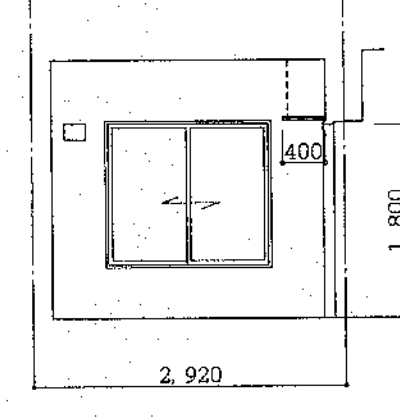

C

和室(6帖)

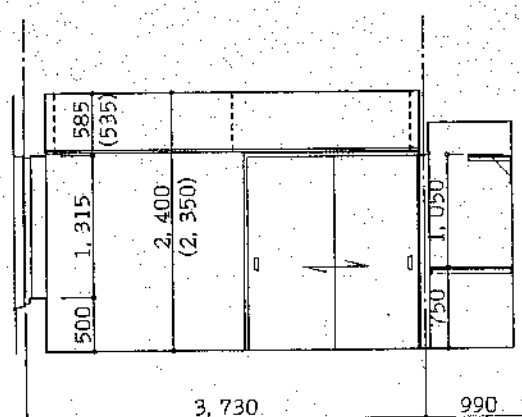

D

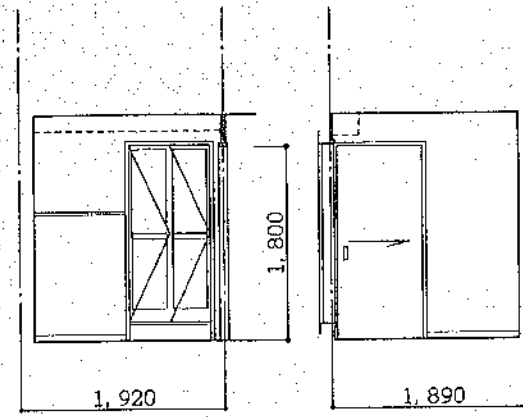

A

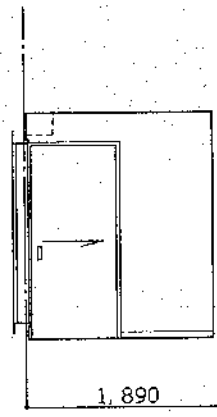

B

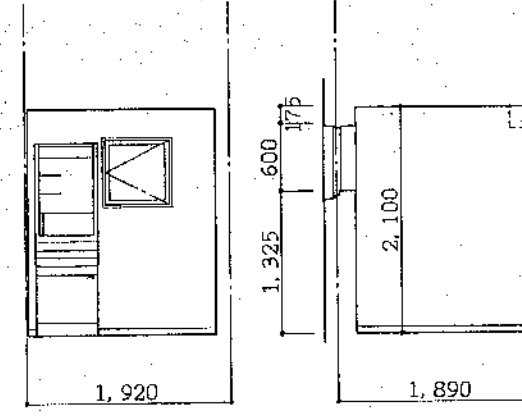

C

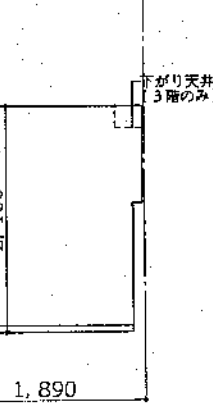

D

洗面脱衣室

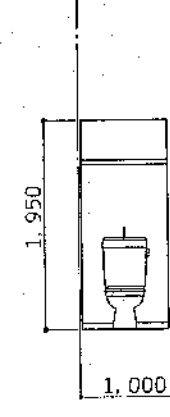

A

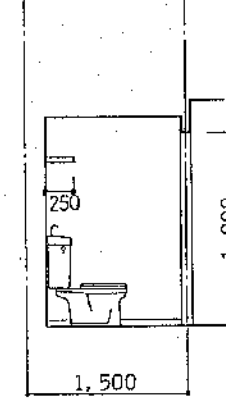

B

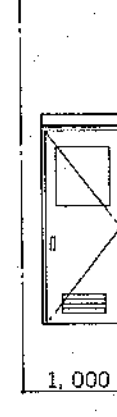

C

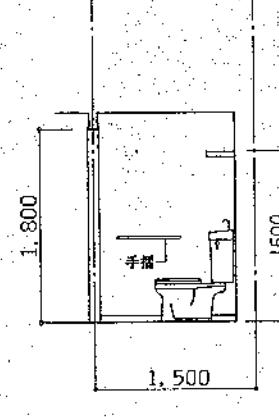

D

便所

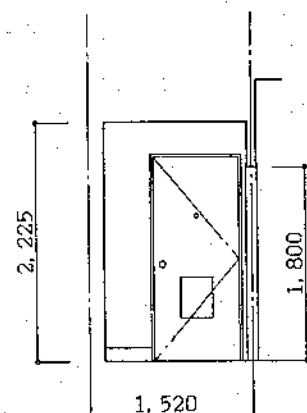

A

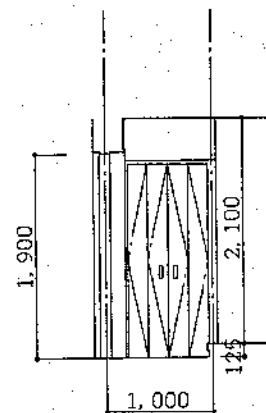

B

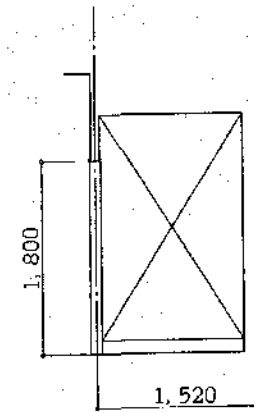

C

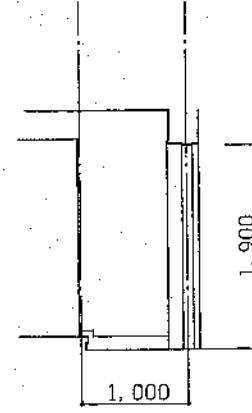

D

玄関

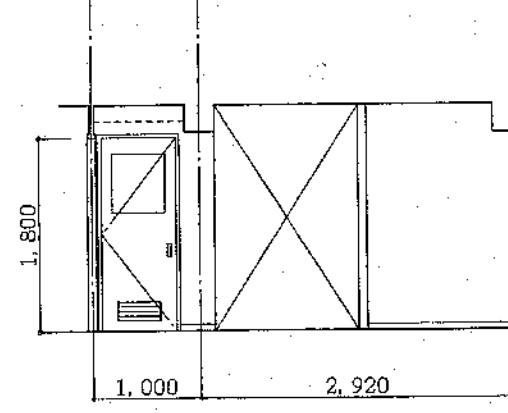

A

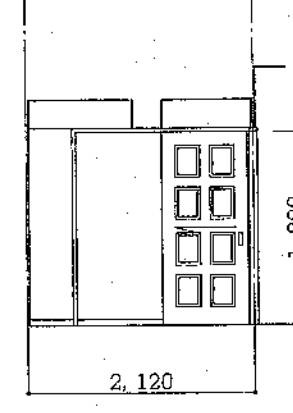

B

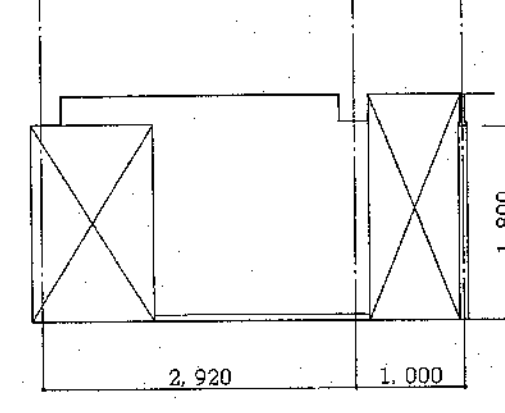

C

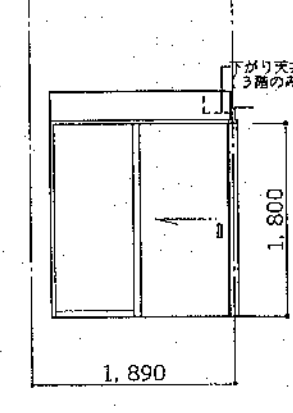

D

ホール

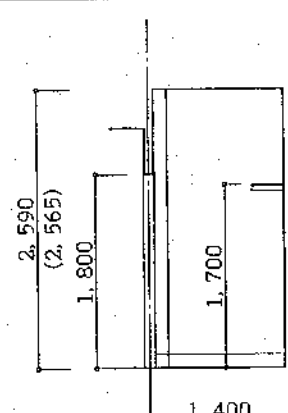

A

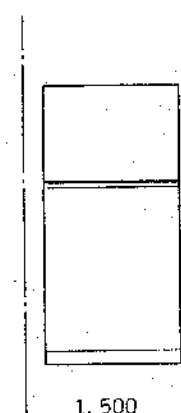

B

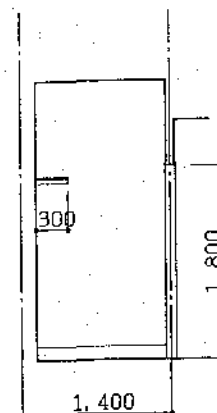

C

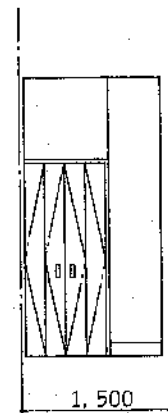

D

燃料庫

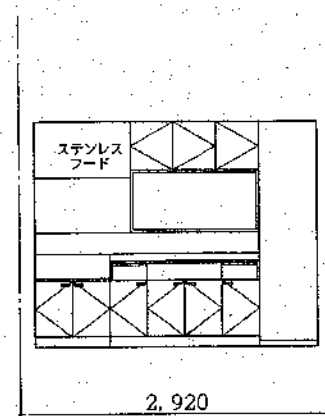

A

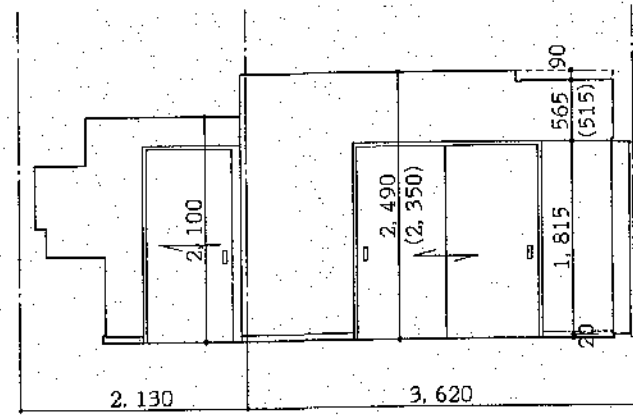

B

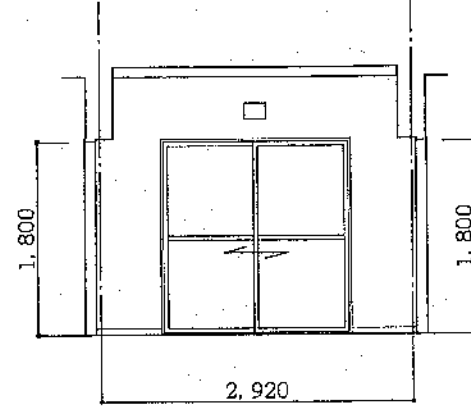

C

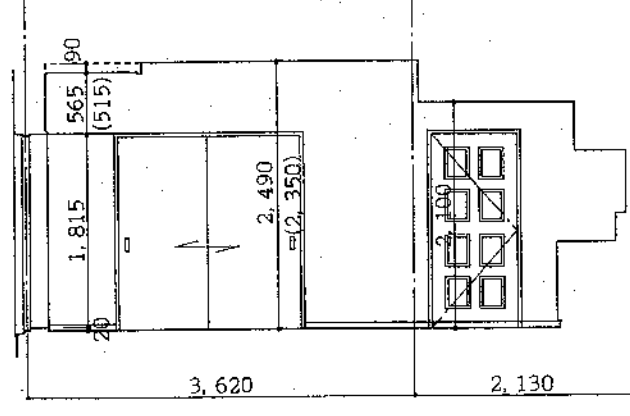

D

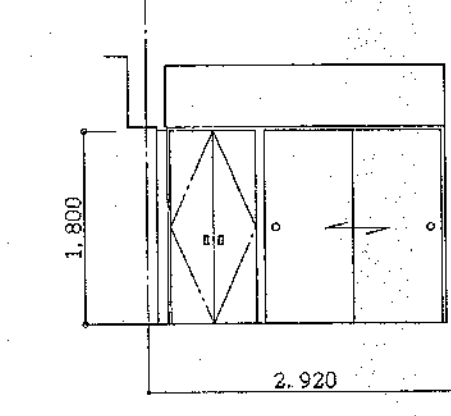

A

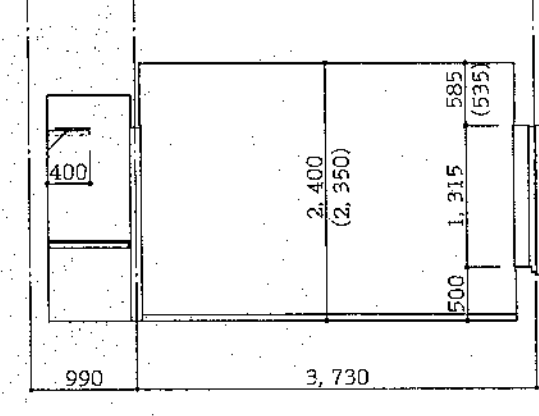

B

居間兼食事室、台所

洋室

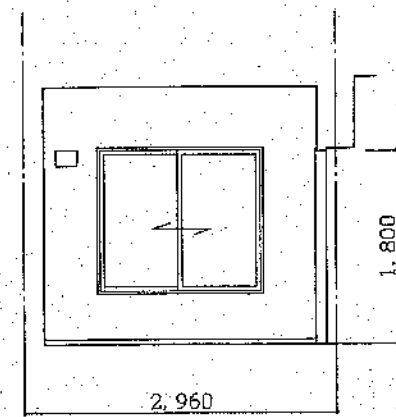

C

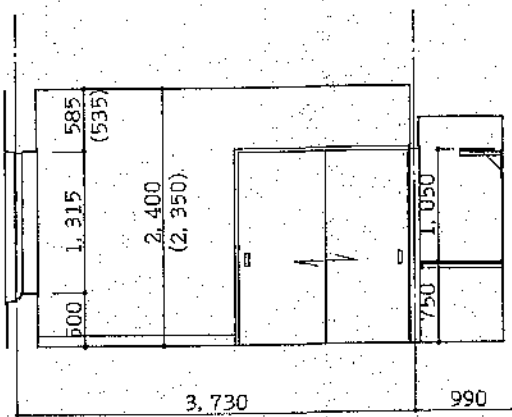

D

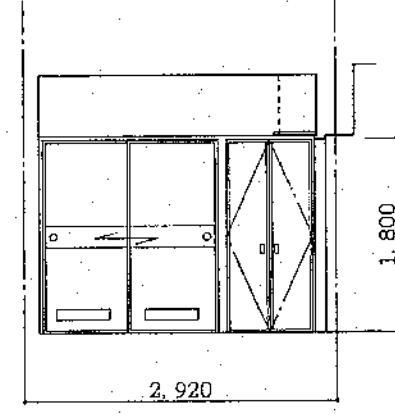

A

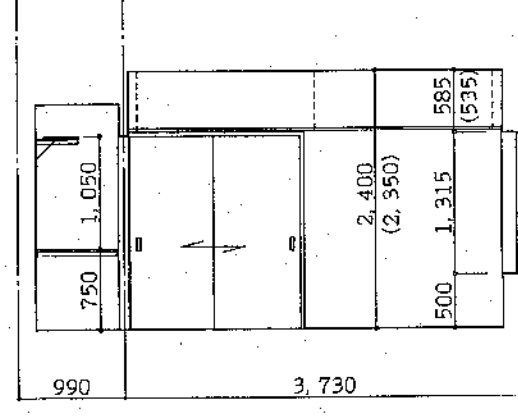

B

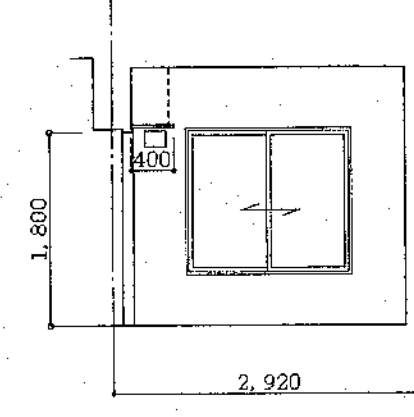

C

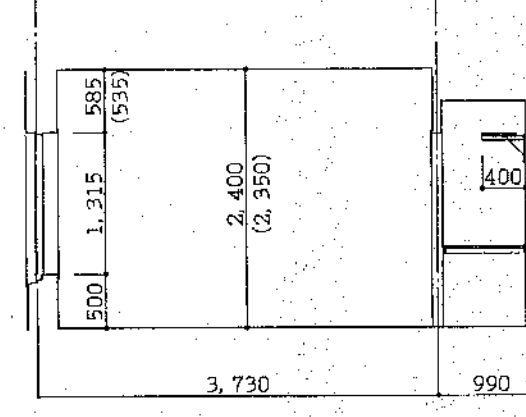

D

和室 (6帖)

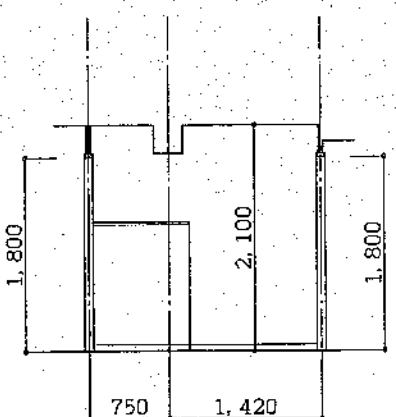

A

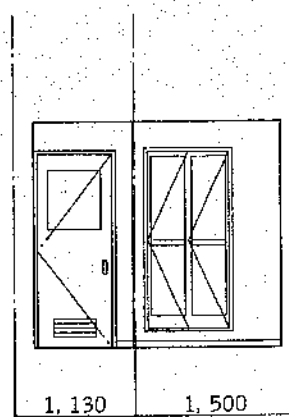

B

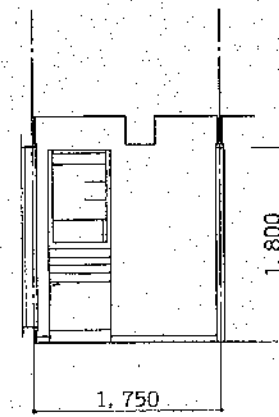

C

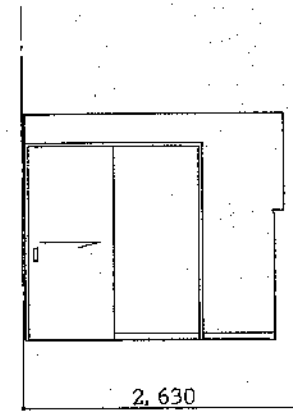

D

洗面脱衣室

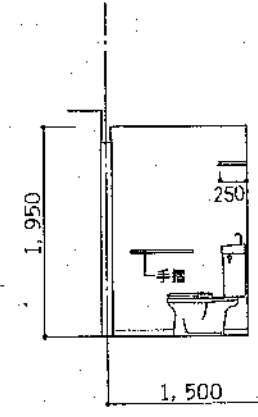

A

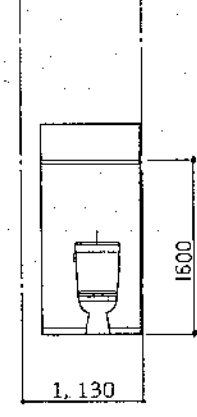

B

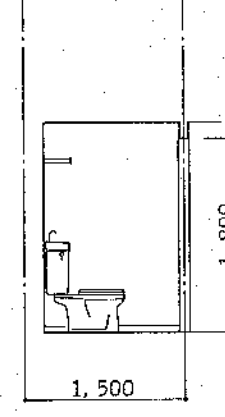

C

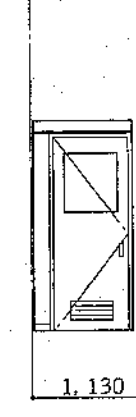

D

便所

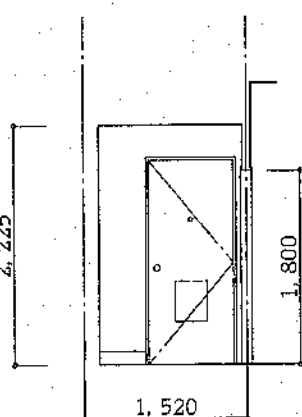

A

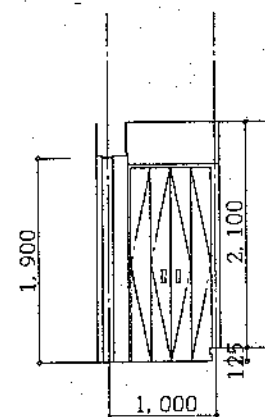

B

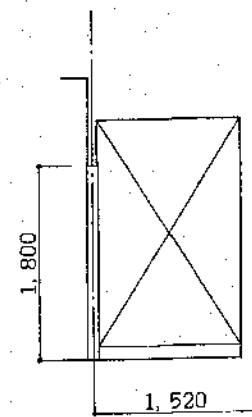

C

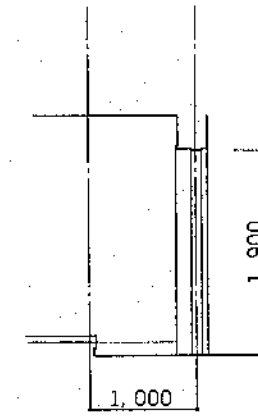

D

玄関

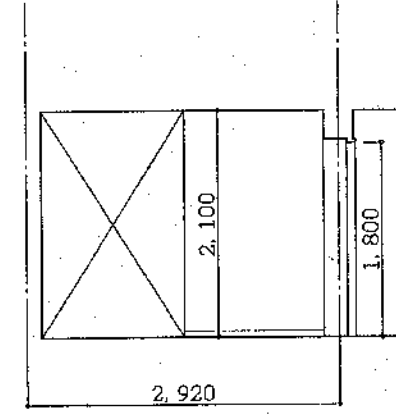

A

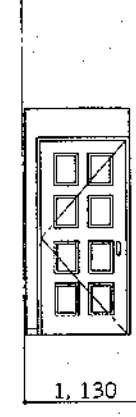

B

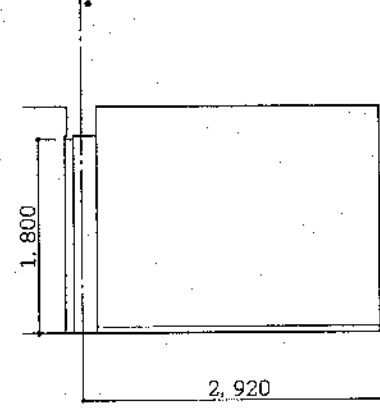

C



D

ホール

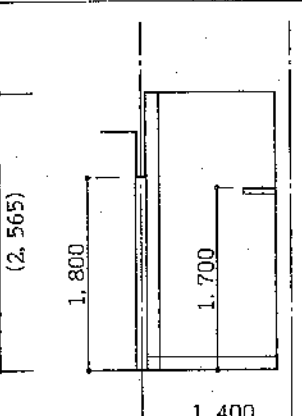

A

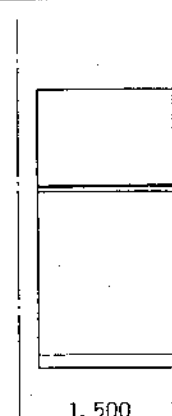

B

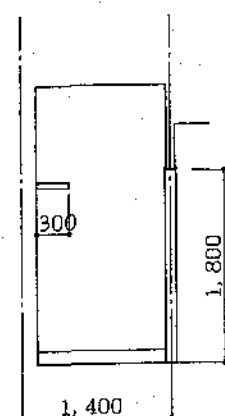

C

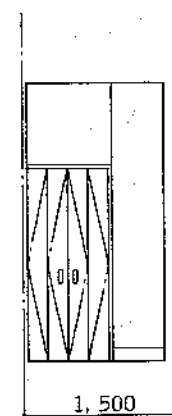

D

燃料庫

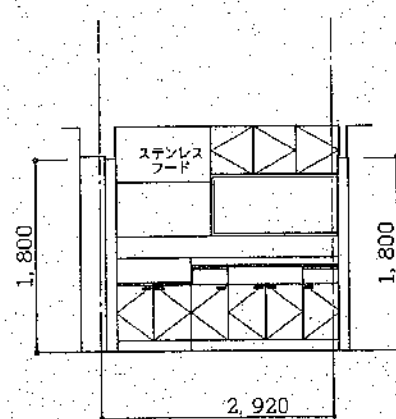

A

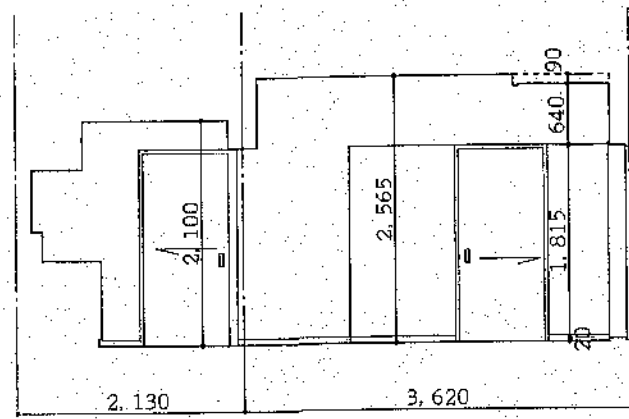

B

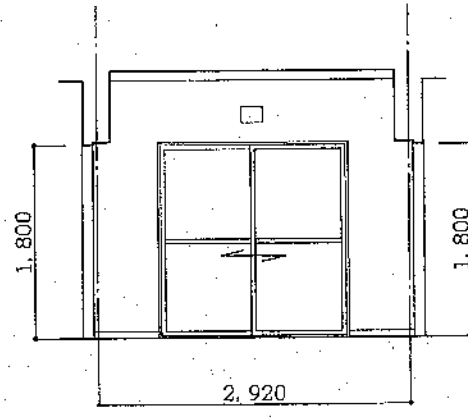

C

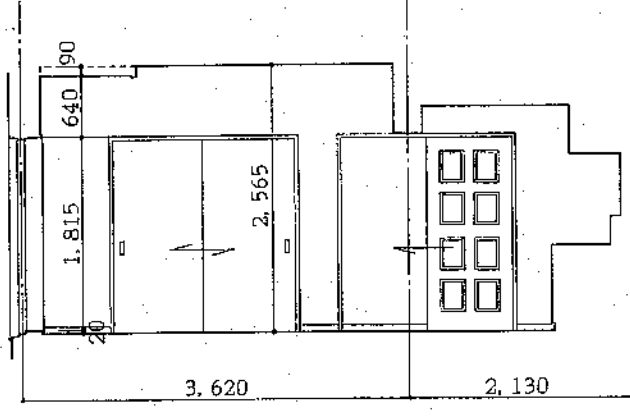

D

居間兼食事室、台所

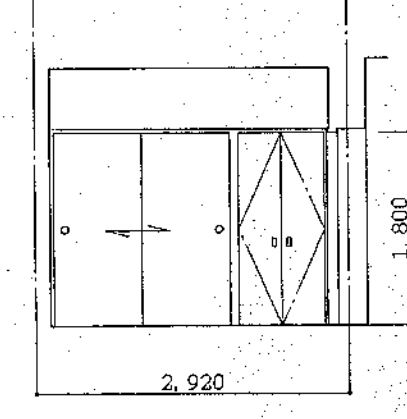

A

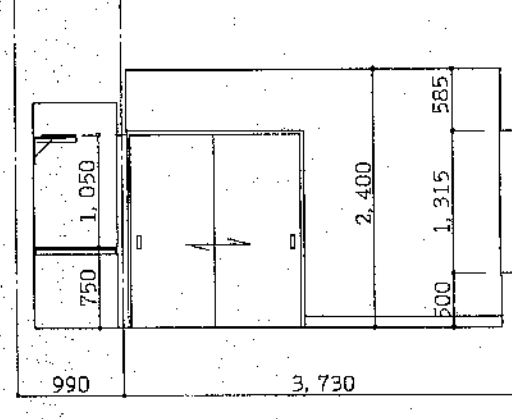

B

洋室

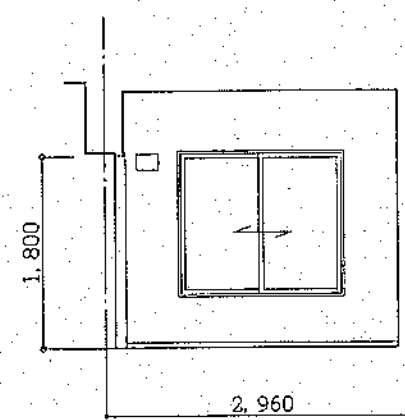

C

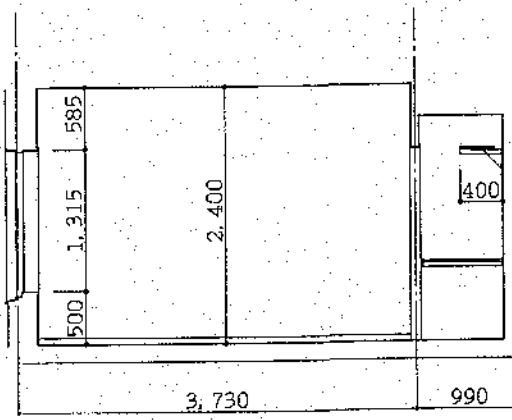

D

和室(4.5帖)

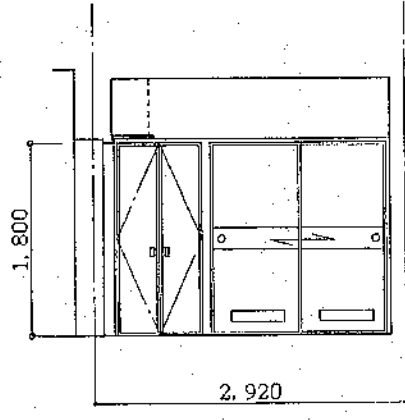

A

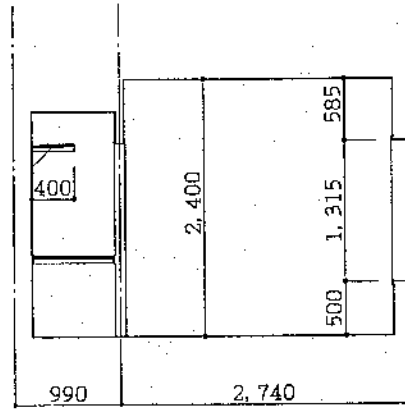

B

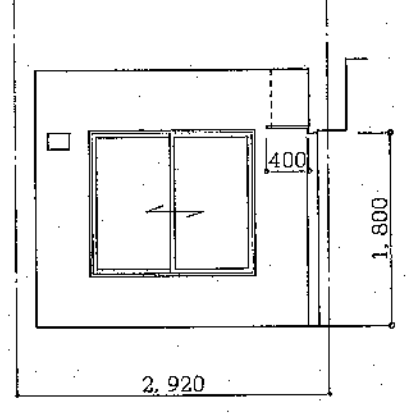

C

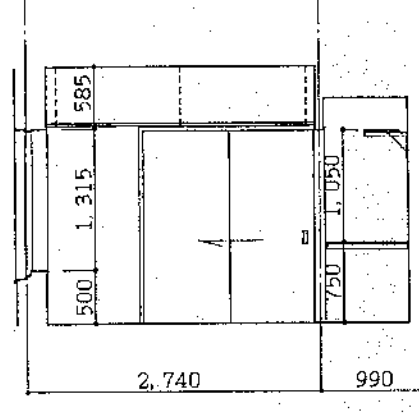

D

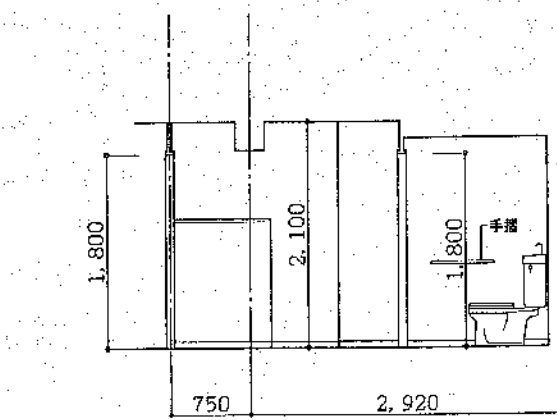

A

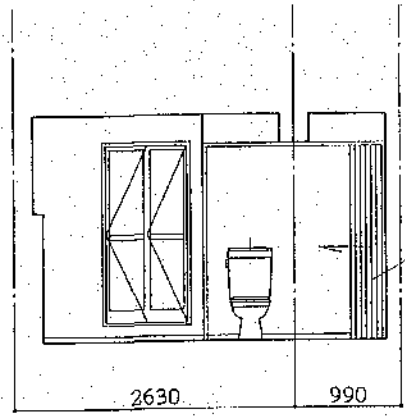

B

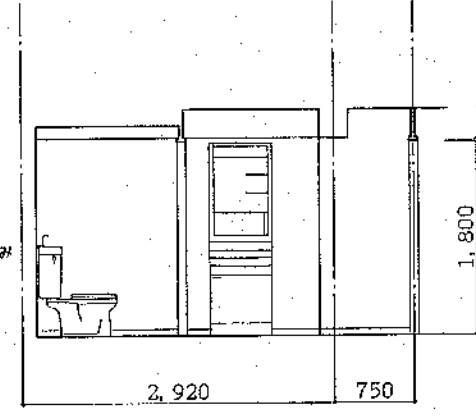

C

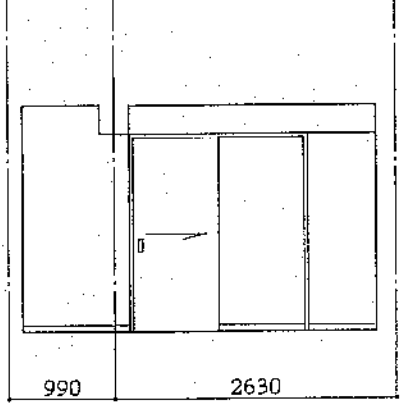

D

洗面脱衣室・便所

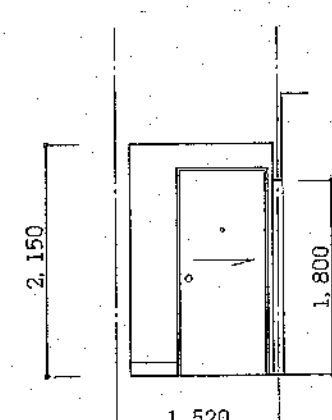

A

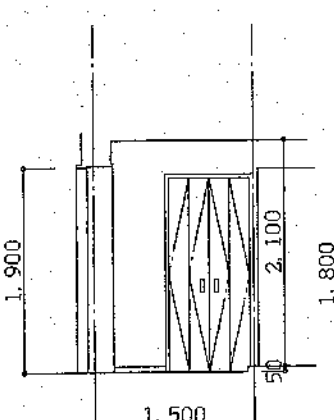

B

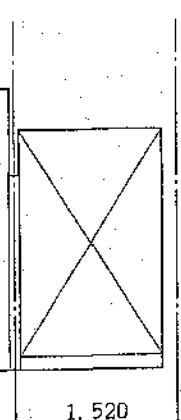

C

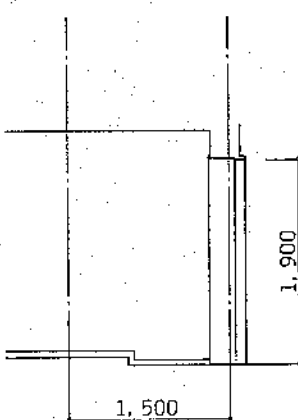

D

玄関

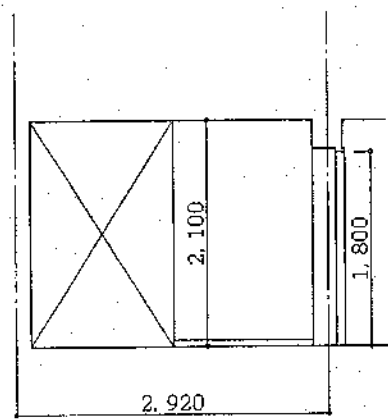

A

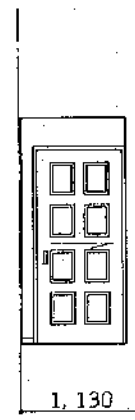

B

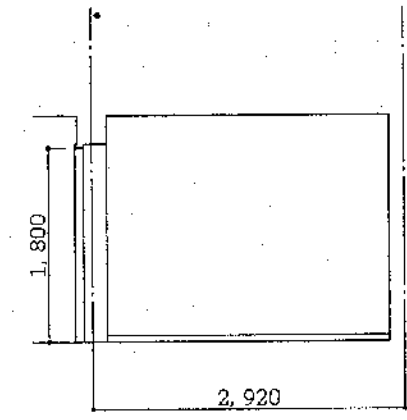

C

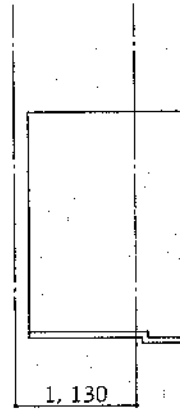

D

ホール

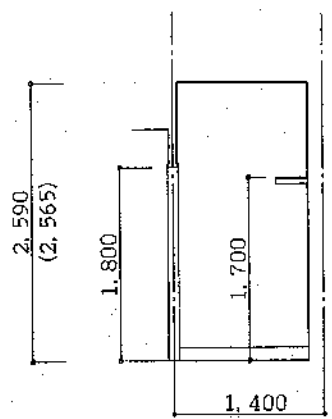

A

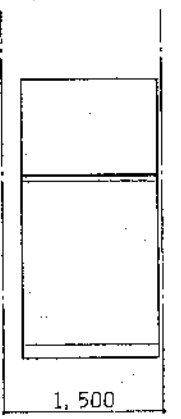

B

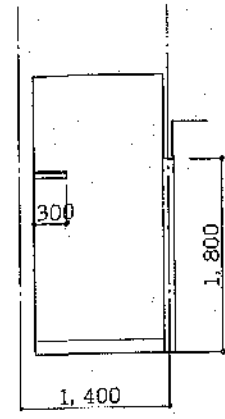

C

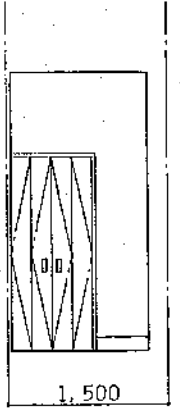

D

燃料庫

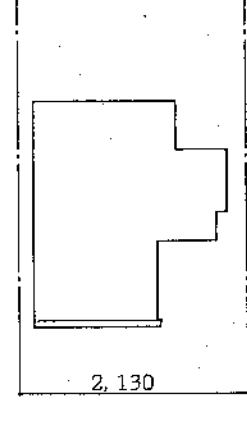
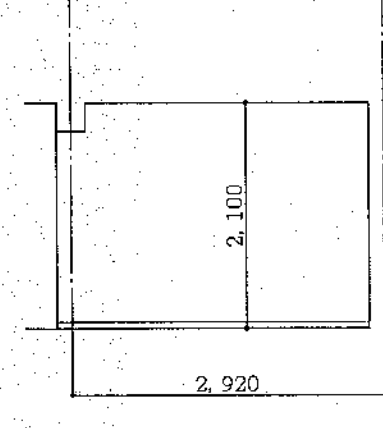
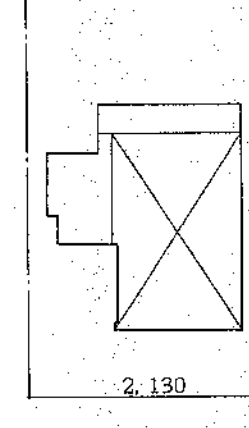
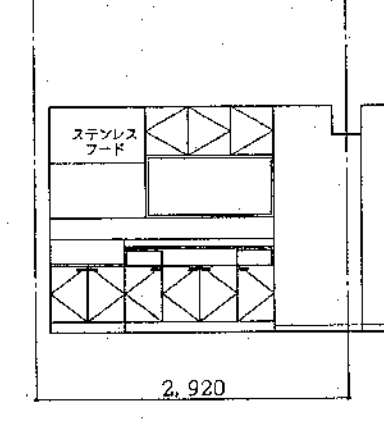
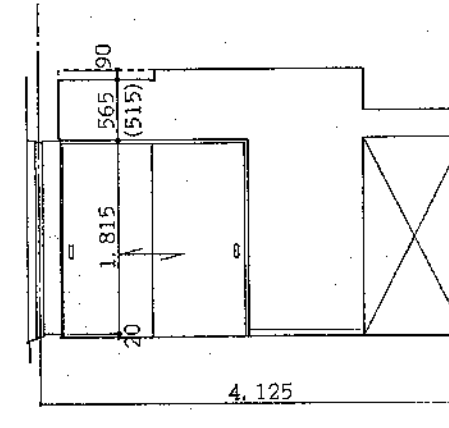
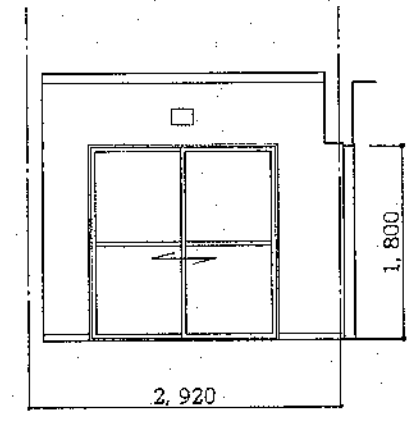
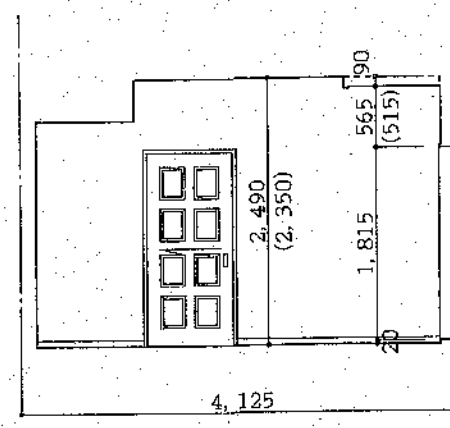
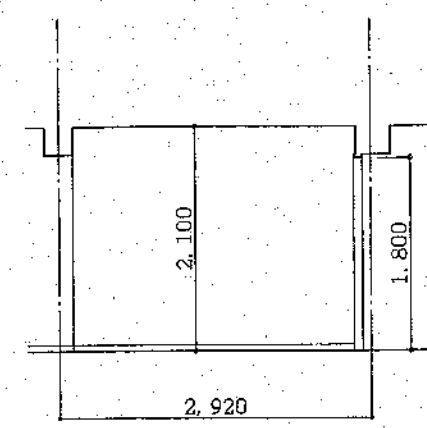

居間兼食事室

台所

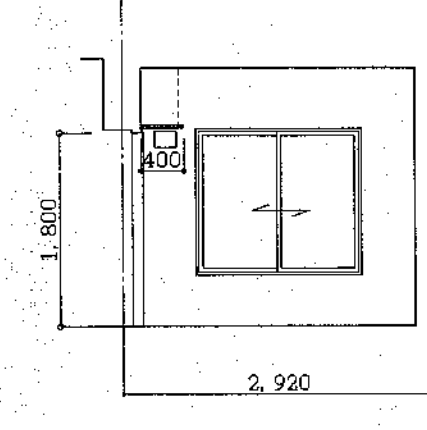
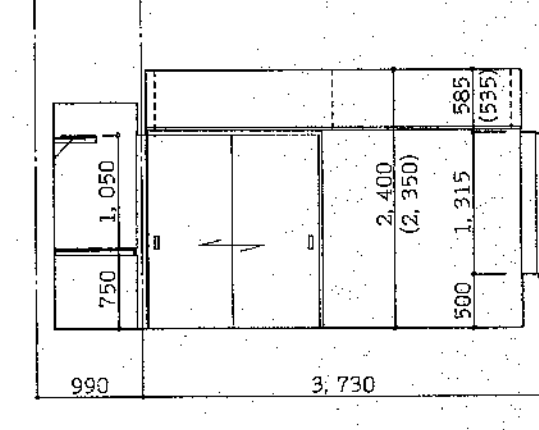
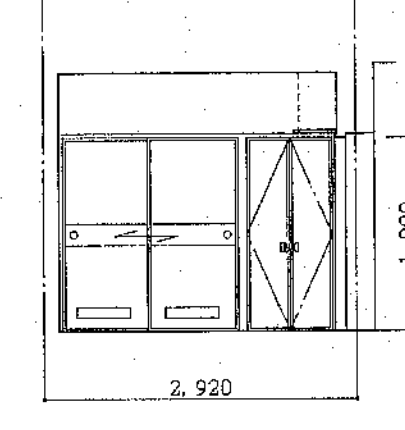
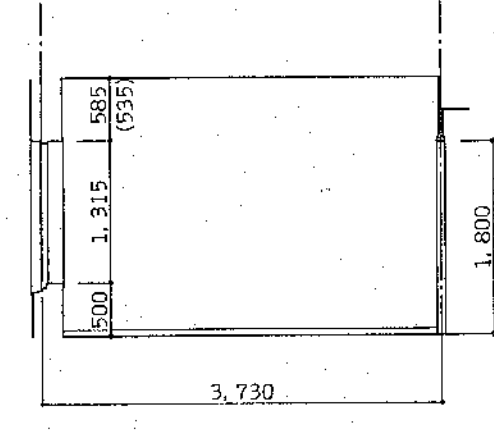
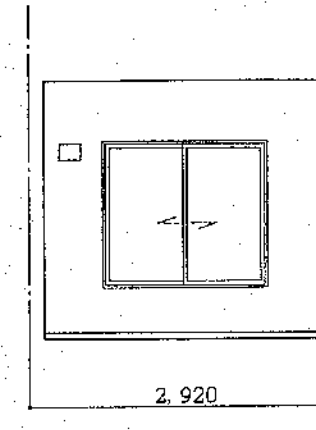
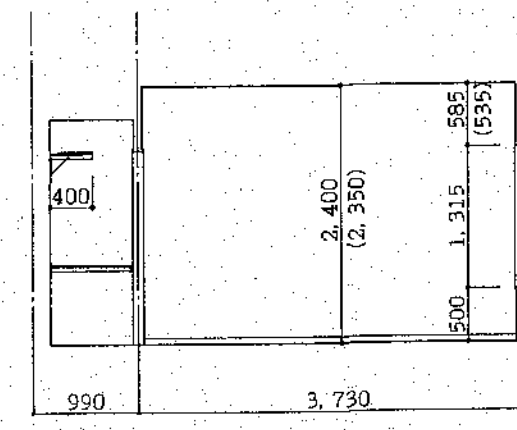
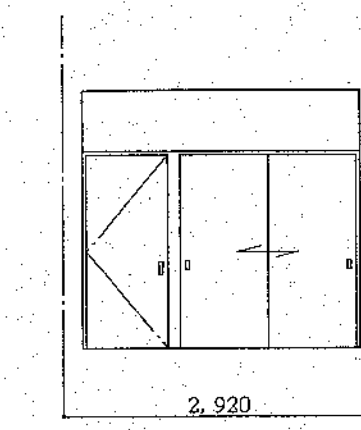

洋室

和室 (6帖)

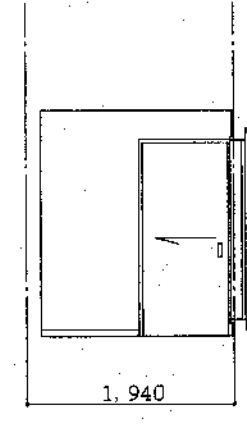
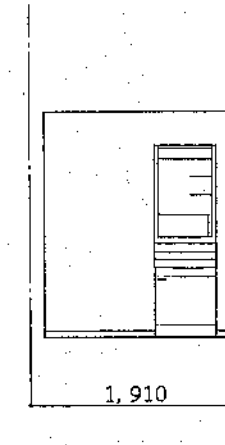
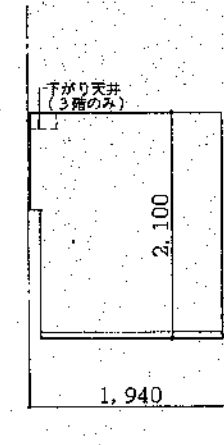
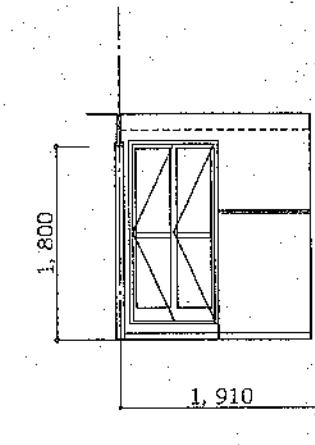
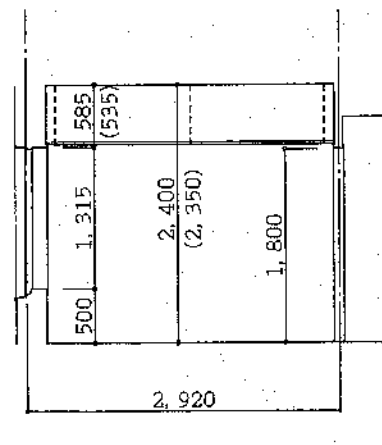
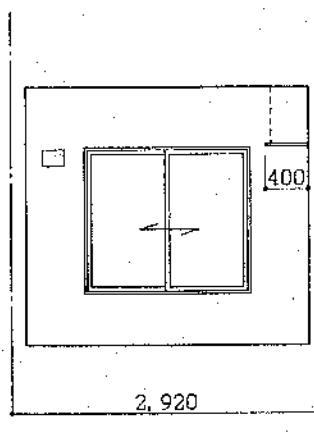
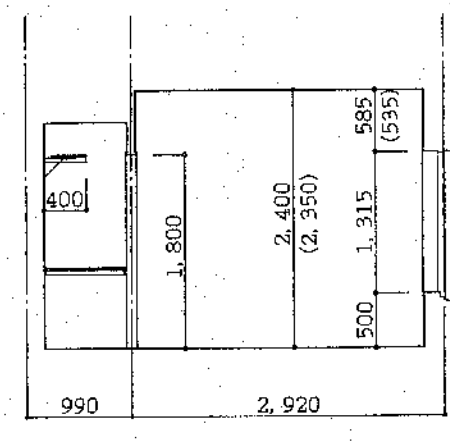
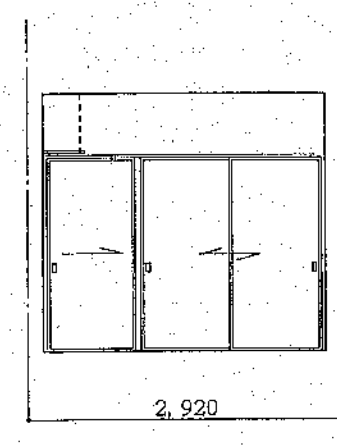
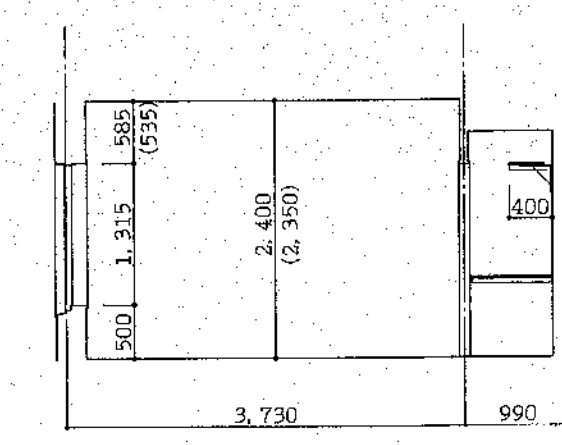

和室 (4.5帖)

洗面脱衣室

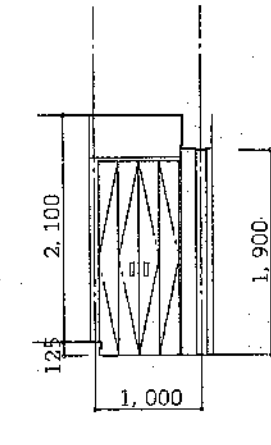
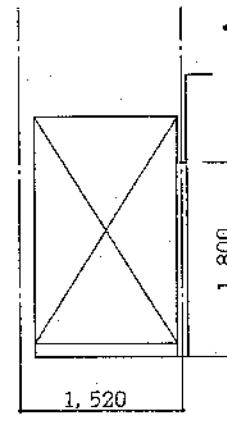
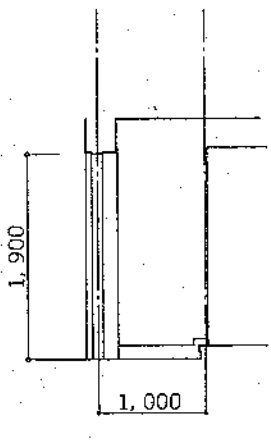
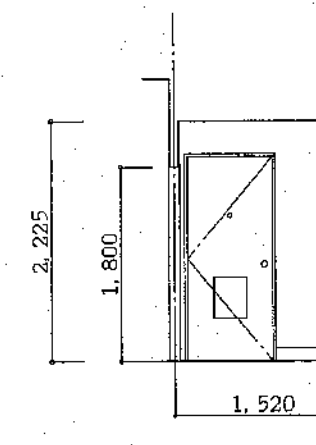
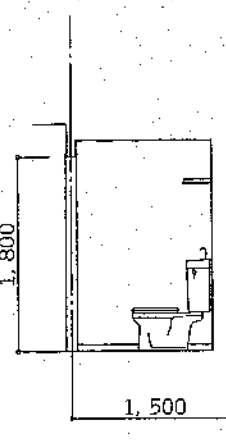
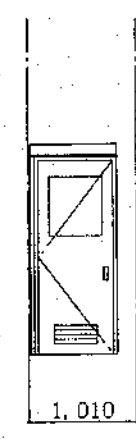
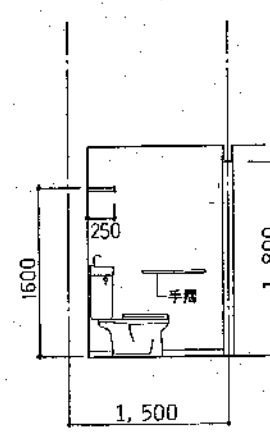
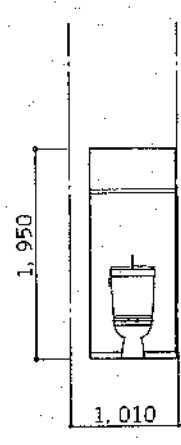

便所

玄関

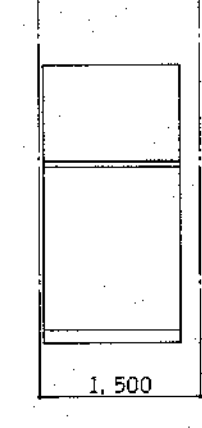
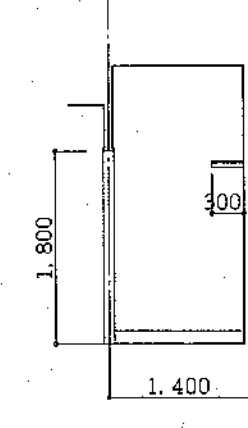
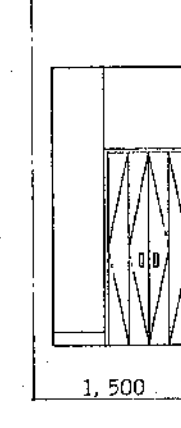
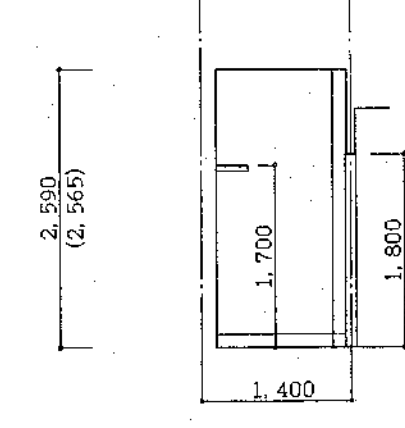
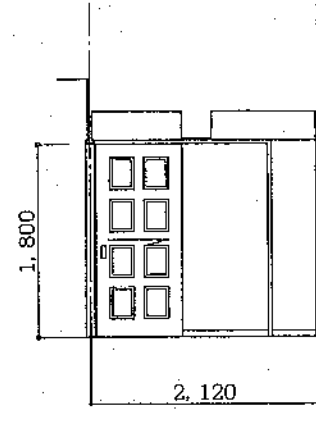
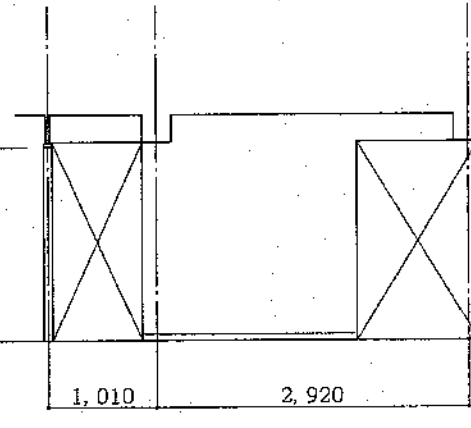
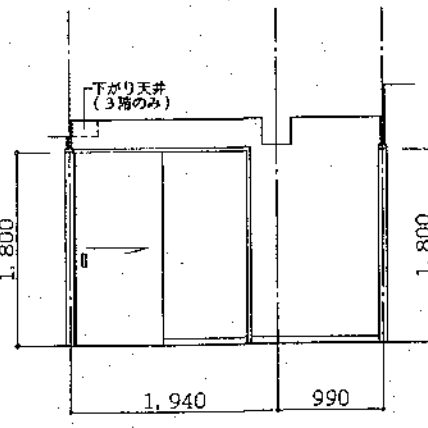
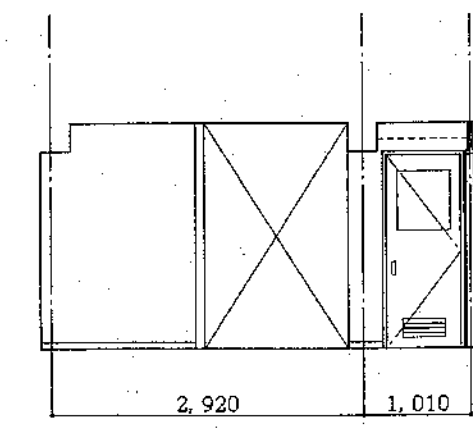

ホール

燃料庫

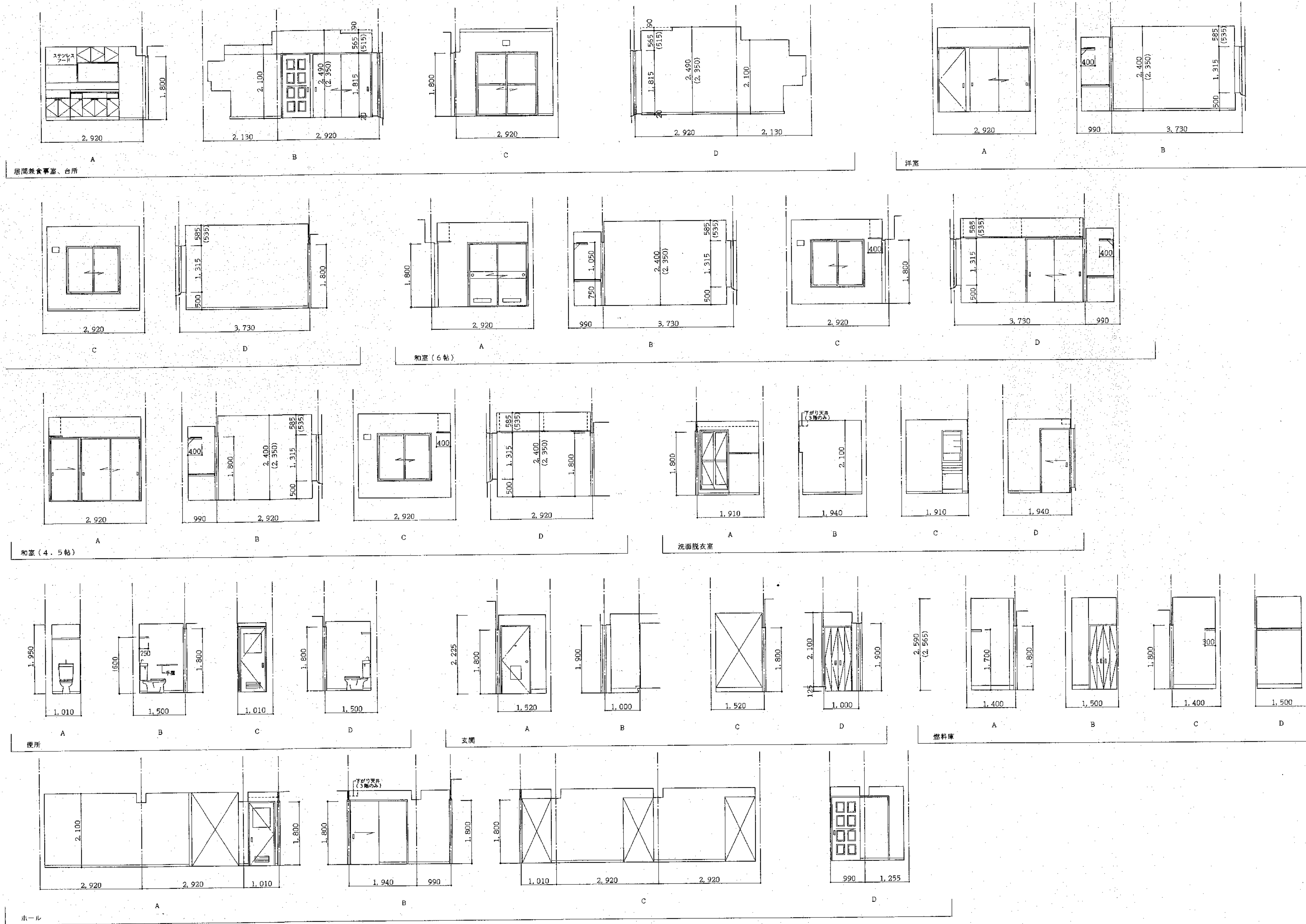

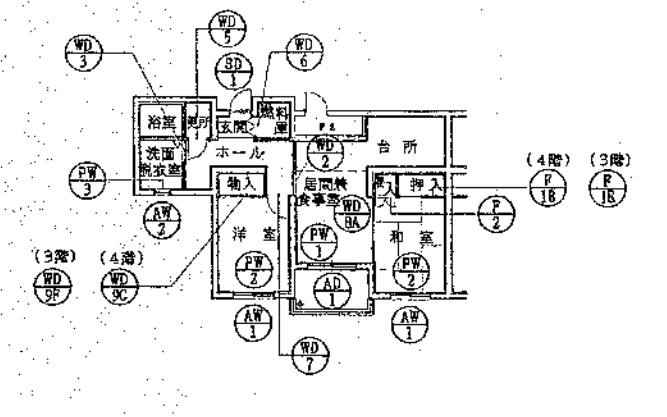

2種2LDK-2

SD-1	1	PW-1	1	WD-2	1	(4層)WD-9C	1	(4層)F-1B	1
		FW-2	2	WD-3	1	(3層)WD-9F	1	(3層)F-1E	1
AD-1	1	PW-3	1	WD-5	1			F-2	1
				WD-6	1				
AW-1	2			WD-7	1				
AW-2	1			WD-8A	1				

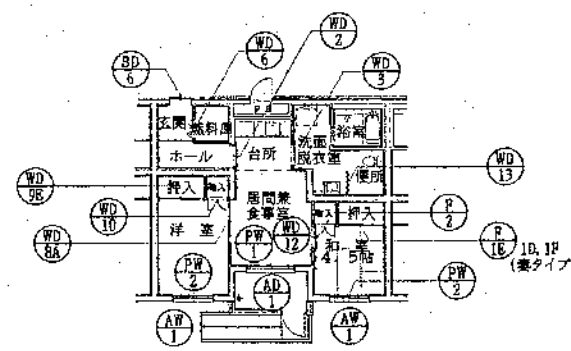

2種2DK: (身障者、老人用)

SD-6	1	PW-1	1	WD-2	1	WD-12	1	F-1E
		PW-2	2	WD-3	1	WD-13	1	(機タイプ) F-1D, 1F
AD-1	1			WD-6	1			F-2
				WD-8A	1			
AW-1	2			WD-9E	1			
				WD-10	1			

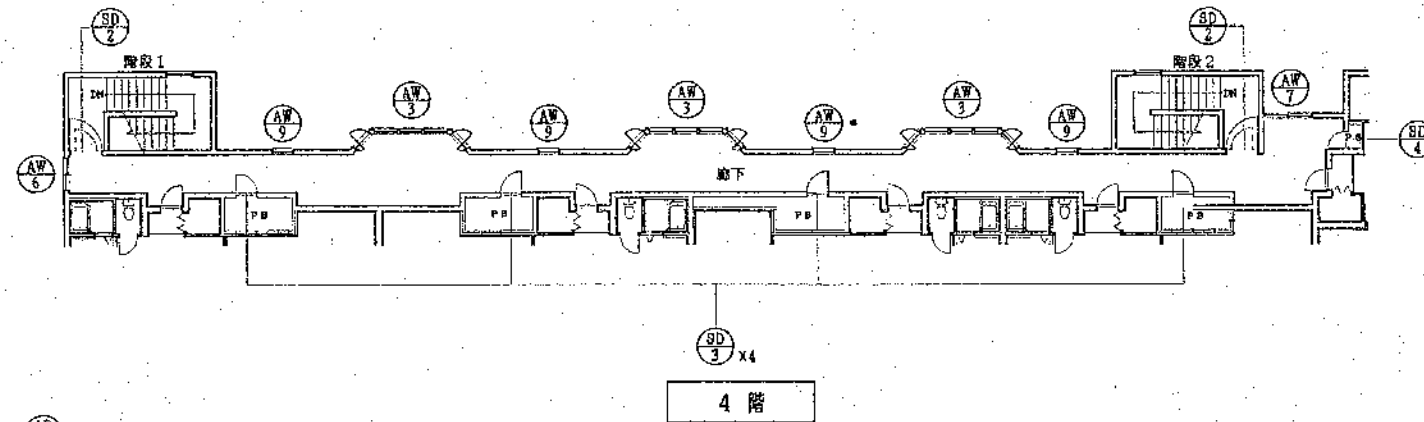

4 階

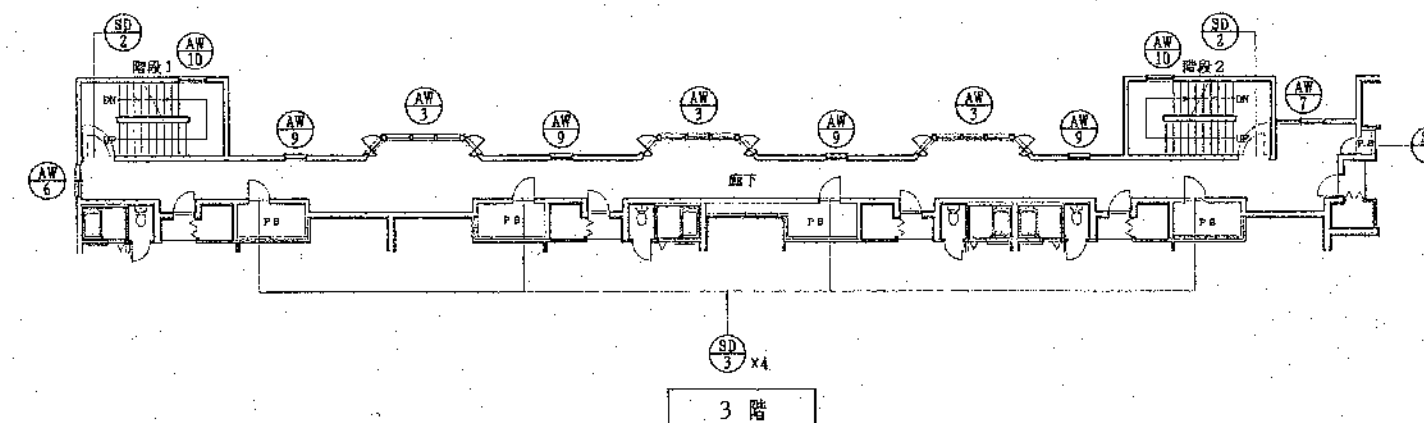

3 階

SD-2	8	AD-2	1	AW-3	9	AW-9	16		
SD-3	20	AD-3	4	AW-4	2	AW-10	6		
SD-4	4			AW-5	1				
SD-5	1			AW-6	3				
				AW-7	3				
				AW-8	6				

汎 例			
W D	木 製 開 き 戸	A W	アルミ窓
W W	木 製 窓	A D	アルミ戸
W	木 製 枠	A S	アルミスクリーン
F	フ ス マ	S D	スチール戸
F F	フ ス マ	P W	プラスチック窓

材 質	S	スチール	仕 上	AEP	アクリル系エマルジョンペイント
	A	アルミニウム		OSW	オイルステンワックス
	W	木 製		OS	オイルステン
	SS	ステンレススチール		OF	オイルフィニッシュ
	SL	鉄 格 子		LE	ラッカーエナメル
	AL	アルミルーバー		CL	クリヤラッカー
	R	木(ラワン)		ZF	多彩色ペイント
	PW	プラスチック		H	ヘアライン
種 別	W	窓	硝 子	C	トウメイ
	D	ドア		G	クモリ
	S	シャッター		D	ペア
	G	ガラリ		W	アミ入
	H	フスマ		P	ミガキ
	P	障子		P	型板
	N	アミド		T	強化
仕 上	OP	調合ペイント		RW	ラフワイヤー
	VP	ビニール系エナメル		B	紫外線吸収ワイヤー
	EP	サクサンビニール系エマルジョンペイント			

番 30 / A

記号名称 ヶ所数	<div>PW 1</div> プラスチック製引違い窓24	<div>PW 2</div> プラスチック製引違い窓54	<div>PW 3</div> プラスチック製片開き窓10	<div>WD 1</div> 木製片開きフラッシュ戸10	<div>WD 2</div> 木製片引きフラッシュ戸14	<div>WD 3</div> 木製片引きフラッシュ戸24		
室名	居間兼食事室	洋室、和室	台所、洗面脱衣室	居間兼食事室	居間兼食事室	洗面脱衣室		
型状寸法								
見込	73	53	53	33	33	33		
型式								
材質	PW	PW	PW	W	W	W		
仕上				両面、ポリエステル化粧板④4	両面、ポリエステル化粧板④4	両面、ポリエステル化粧板④4		
硝子	CS3-12-CS3	CS3-12-CS3	CS3-12-CS3	厚型ガラス④4	厚型ガラス④4			
建具金物	附属金物一式	附属金物一式	附属金物一式	レバーハンドル ステンレスNR機番丁番102x76x2-2 戸当り	ステンレスレール、ステンレス戸車30φ(2ヶ所) 船底引手 H=120(2ヶ所)	ステンレスレール、ステンレス戸車30φ(2ヶ所) 船底引手 H=120(2ヶ所)		
備考								
記号名称 ヶ所数	<div>WD 5</div> 木製片開きフラッシュ戸11E 22 2E 18 2E 24	<div>WD 6</div> 両開きフラッシュ戸24	<div>WD 7</div> 木製片開きフラッシュ戸12	<div>WD 8A</div> ~8C 木製引違い片面フラッシュ戸30	<div>WD 9A</div> ~9H 木製引違い片面フラッシュ戸24	<div>WD 10</div> 木製両開き片面フラッシュ戸12	<div>WD 11A</div> ~11B 木製引き違いフラッシュ戸6	
室名	便所	燃料庫	洋室	居間兼食事室	洋室物入	洋室物入	和室	
型状寸法				<div>W 個数 WD-8A 1,700 24 WD-8B 1,670 2 WD-8C 1,635 4</div>	<div>W 個数 WD-9A 1,720 1 WD-9B 1,690 3 WD-9C 1,660 1 WD-9D 1,650 1 WD-9E 1,645 12 WD-9F 1,600 2 WD-9G 1,470 1 WD-9H 1,440 3</div>			
見込	33	33	33	33	33	33	33	
型式								
材質	W	W	W	W	W	W	W	
仕上	両面、ポリエステル化粧板④4	片面、ポリエステル化粧板④4	両面、ポリエステル化粧板④4	居間側ポリエステル化粧板④4 和室、洋室側 枠：カシュー塗 新島子貼り	片面、ポリエステル化粧板④4	片面、ポリエステル化粧板④4	ホール側ポリエステル化粧板④4 和室側 枠：カシュー塗 新島子貼り	
硝子	厚型ガラス④4							
建具金物	ステンレス丁番102m/m(2枚)、レバーハンドル	附属金物一式	ステンレス丁番102m/m(2枚)、レバーハンドル	引手、数届すべり	引手、数届すべり 枠：脂製ダテ	ステンレス丁番51m/m(4ヶ所) 取手40m/m(2ヶ所)	引手、数届すべり	
備考	ステンレス上框、戸当り90m/m(1ヶ所)		戸当り90m/m(1ヶ所)					
記号名称 ヶ所数	<div>WD 12</div> 木製片引きフラッシュ戸6	<div>WD 13</div> アコーデオンドア12E 2			<div>F 1</div> 木製引違い片面フラッシュ戸24	<div>F 2</div> 木製両開き片面フラッシュ戸22		
室名	和室	便所			和室物入	和室物入		
型状寸法					<div>W 個数 F-1A 1,710 2 F-1B 1,690 3 F-1C 1,665 1 F-1D 1,650 4 F-1E 1,645 13 F-1F 1,600 1</div>			
見込	33				30	30		
型式								
材質	W				W	W		
仕上	居間兼食事室側ポリエステル化粧板④4 和室側 枠：カシュー塗 新島子貼り				新島子貼り、枠：カシュー塗(片面)	新島子貼り、枠：カシュー塗(片面)		
硝子								
建具金物	引手、数届すべり				引手、数届すべり、枠：脂製ダテ	ステンレス丁番51m/m(4ヶ所) 取手40m/m(2ヶ所)		
備考		12Eのみ2ヶ所取付						

記号名称 ヶ所数	AD 1アルミ製引違いドア（小窓付）24	AD 2アルミ製はめ殺し窓付き分けドア1	AD 3AD 3アルミ製引き違い戸4（1）	AW 1アルミ製引違い窓54	AW 2アルミ製スベリ出し窓10	AW 3アルミ製縦回転窓付はめ殺し窓9	AW 4アルミ製はめ殺し窓2
室名	居間	共用玄関	共用玄関	洋室、和室	台所・洗面脱衣室	廊下	commonspace
形状寸法							
見込	枠 70	枠 100	枠 70	枠 70	枠 70	枠 70	枠 70
型式	BL 型			BL 型			BL 型
材質	A	A	A	A	A	A	A
仕上	アルマイト	アルマイト	アルマイト	アルマイト	アルマイト	アルマイト	アルマイト
硝子	C3	C5	上部：C3 下部：両面アルミパネル AD3'は全面アルミパネル（プロパン庫）	P.Y. 6.8	C3	C3	C3
建具金物	附属金物一式		附属金物一式、敷居：ステンレス	附属金物一式	附属金物一式	附属金物一式	附属金物一式
備考			AD-3' 銀付とする				
記号名称 ヶ所数	AW 5アルミ製はめ殺し窓1	AW 6アルミ製引違い窓3	AW 7アルミ製引違い窓3	AW 8アルミ製縦回転窓6	AW 9アルミ製はめ殺し窓16	AW 10アルミ製はめ殺し窓6	
室名	commonspace上部	廊下	廊下	廊下	廊下	階段室	
形状寸法							
見込	枠 70	枠 70	枠 70	枠 70	枠 70	枠 70	
型式	BL 型	BL 型	BL 型	BL 型	BL 型	BL 型	
材質	A	A	A	A	A	A	
仕上	アルマイト	アルマイト	アルマイト	アルマイト	アルマイト	アルマイト	
硝子	C3	C3	C3	C3	C3	C3	
建具金物	附属金物一式	附属金物一式	附属金物一式	附属金物一式	附属金物一式	附属金物一式	
備考							
記号名称 ヶ所数	SD 1片開きスチール戸18	SD 2片開きスチール戸8	SD 3片開きスチール戸20	SD 4片開きスチール戸4	SD 5片開きスチール戸1	SD 6片開きスチール戸6	
室名	玄関	階段室	PS	PS	共用倉庫	玄関	
形状寸法							
見込	枠 80	枠 100	枠 80	枠 80	枠 100	枠 80	
型式	常時閉鎖甲種防火戸 BL型	常時閉鎖式甲種防火戸				常時閉鎖甲種防火戸 BL型	
材質	S	S	S	S	S	S	
仕上	スチール（BL表面処理による）	SOP	SOP	SOP	SOP	スチール（BL表面処理による）	
硝子							
建具金物	附属金物一式、ドアチェーン、レバーハンドル錠	緊急連動自動閉鎖装置、ケースハンドル	ステンレス丁番 125m/m、シリンドー錠	ステンレス丁番 125m/m、シリンドー錠	ステンレス丁番 125m/m、シリンドー錠、ドアチェック	附属金物一式、ドアスコープ	
備考	ドアチェック（ストッパーなし）、ドアスコープ	くぐり戸付	ケースハンドル、扉内ワレタン充填	ケースハンドル、扉内ワレタン充填			
北海道開発コンサルタント株式会社				1級建築士事務所登録（石）2号 建設コンサルタント登録46-105号 1級建築士登録 第81616号 本間克弘	年 月 日	工事名 網走つくしヶ丘公営住宅新築工事	図面名 建具表（2）
						縮尺 S=1:50	図番 32/A

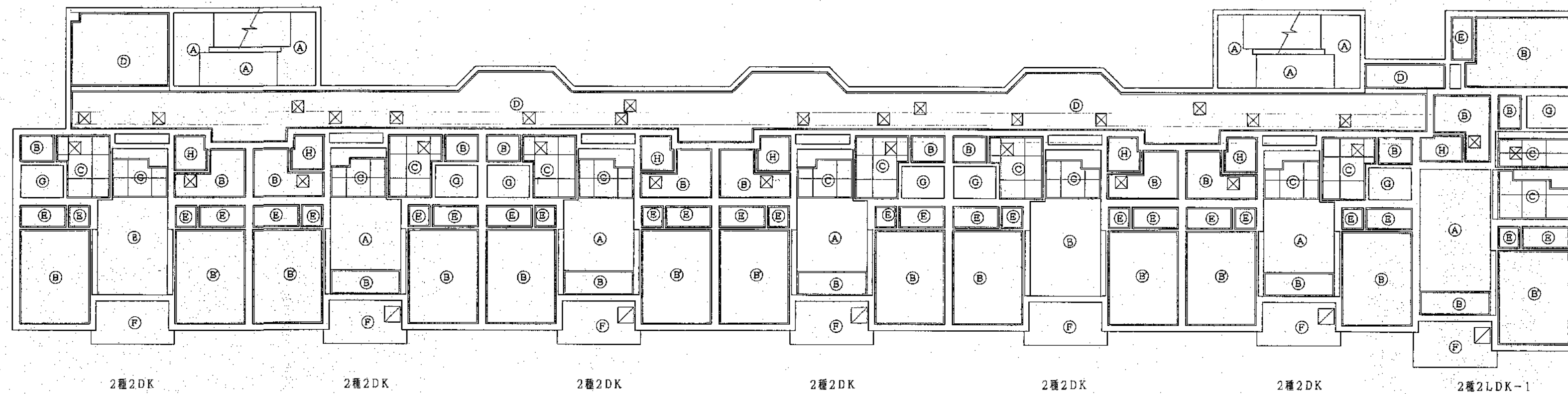

2階天井伏図 S=1:100

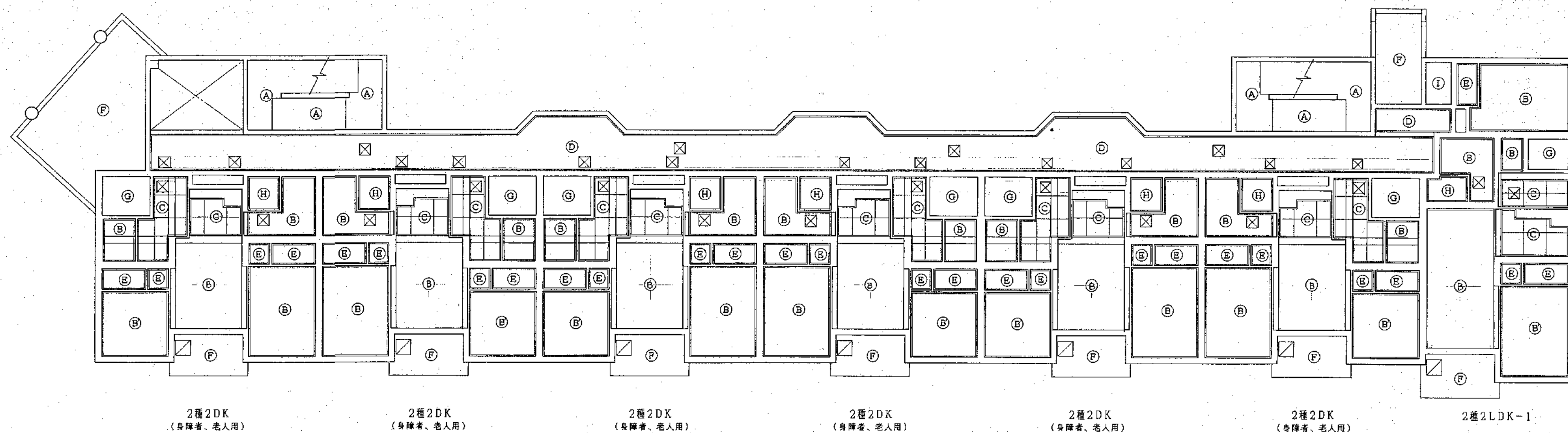

1階天井伏図 S=1:100

況 例

① コンクリート素地の上EP (打放型特)	⑤ コンクリート素地 (普通型特)
② プリント石膏ボード ⑨ 9% (B)は、目隠し貼 ⑩ 9% 耐紙貼	⑥ FP 板現シ
③ フレキシブルボード ④ 4% 目スカーン貼VP	⑦ 合板型特コンクリート打放し
④ プリント石膏ボード ⑨ 9% (不燃)	⑧ 天井改め口 450° 66ヶ所
⑤ シナプリント合板 ⑨ 2.5%	⑨ 避難口 17ヶ所
⑥ コンクリート素地の上ABPリシン吹付 (打放型特)	⑩ 天井改め口 300° 8ヶ所

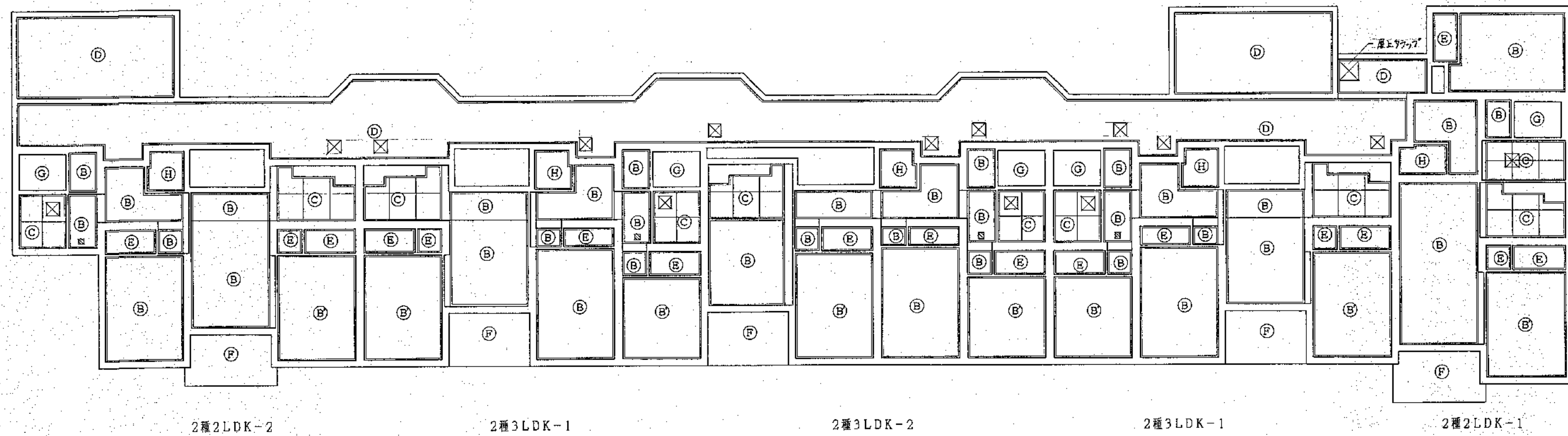

4 階天井伏図 S=1:100

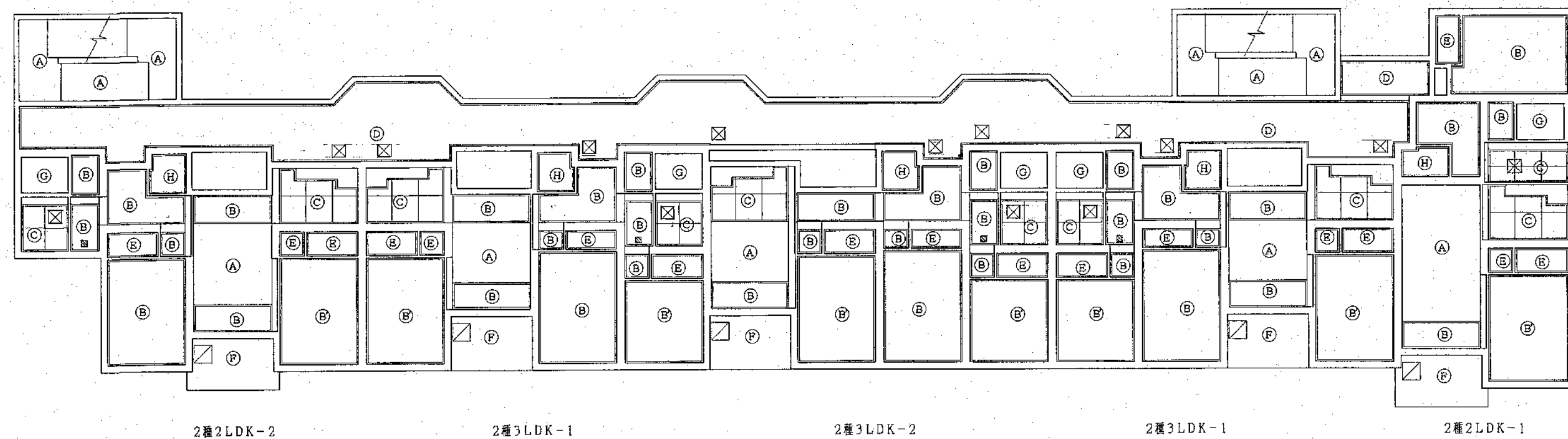

3 階天井伏図 S=1:100

A コンクリート素地の上EP (打放型)	G コンクリート素地 (普通型)
B アクリル石膏ボード ⑨ 9% (B) は、目隠し貼 糸壁 ⑨ 9% 木紙目	H PP 板現シ
C フレキシブルボード ④ 4% 目スカシ貼VP	I 合板型種コンクリート打放し
D アクリル石膏ボード ⑨ 9% (不燃)	J 天井改め口 450°
E シナプリント合板 ② 2.5%	K 避難口
F コンクリート素地の上AEPリシン吹付 (打放型)	L 天井改め口 300°

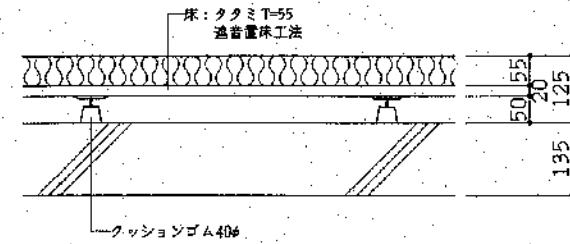

和室床組詳細図 S=1:10

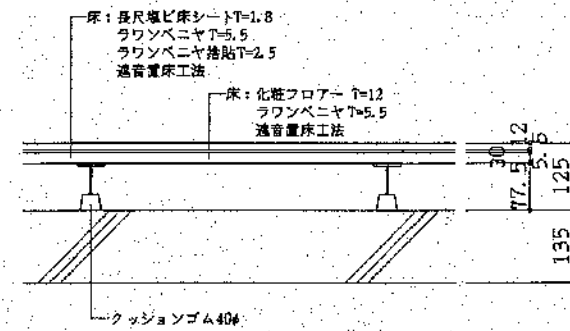

洋室床組詳細図 S=1:10

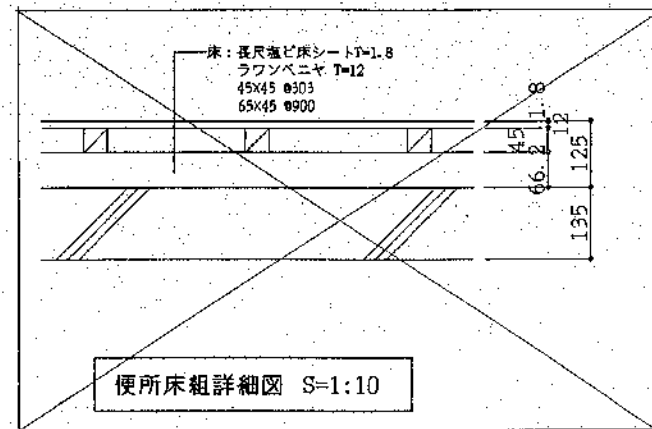

便所床組詳細図 S=1:10

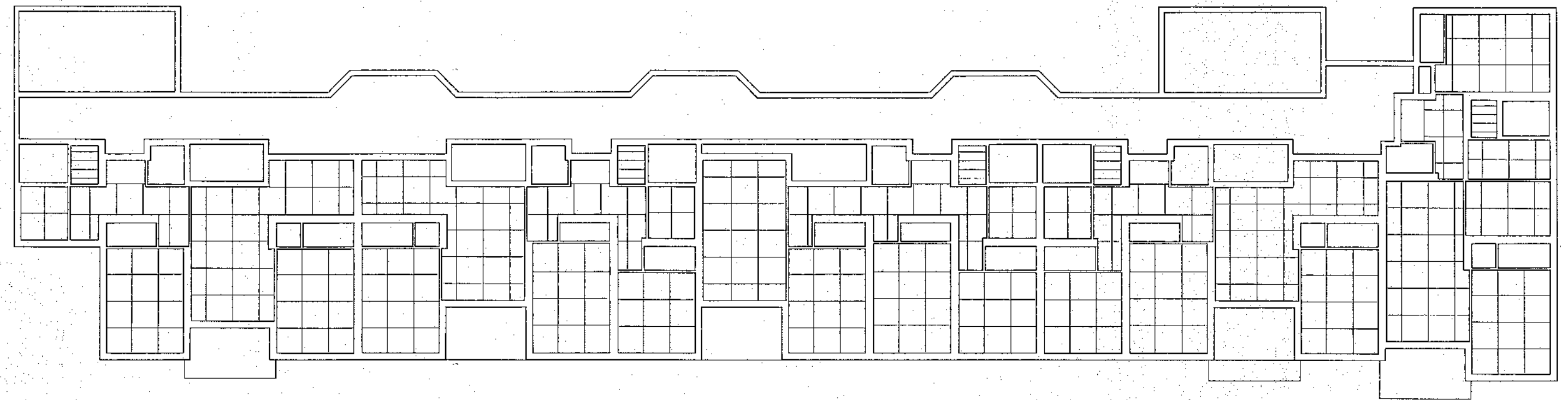

3, 4階床伏図 S=1:100

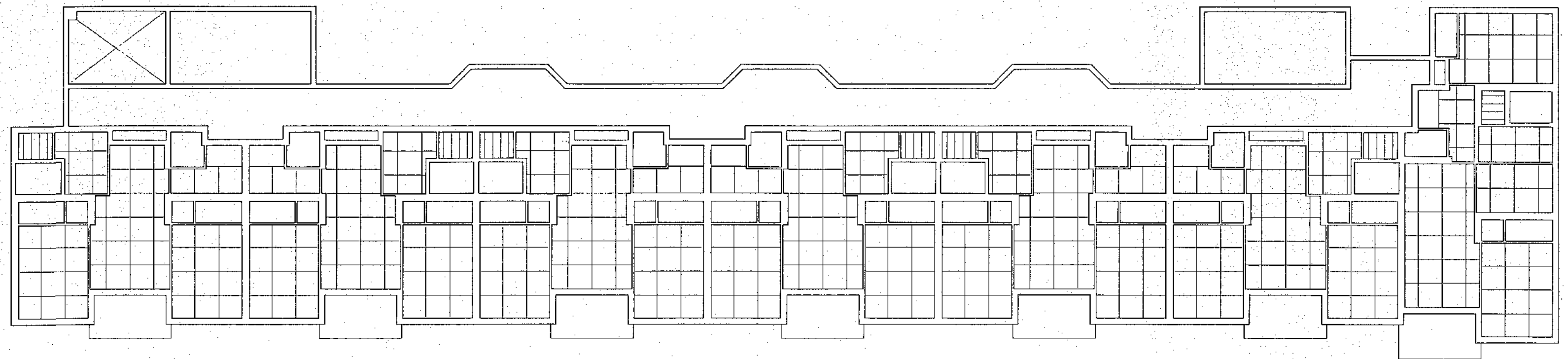

2階床伏図 S=1:100

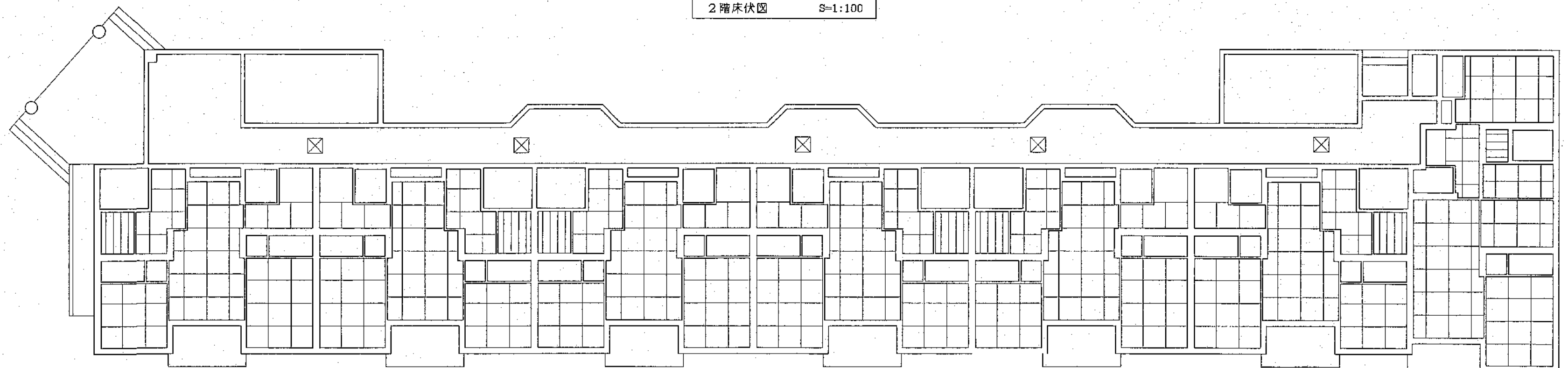

1階床伏図 S=1:100

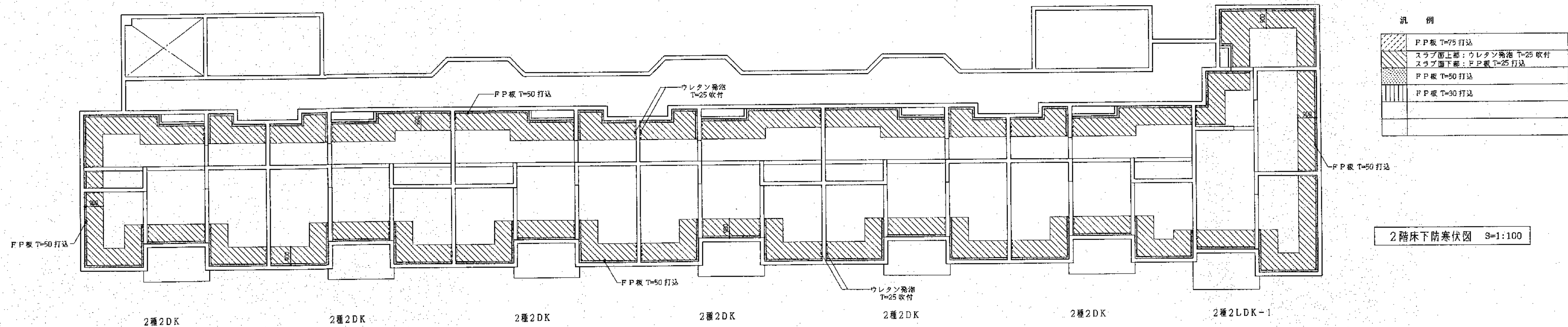

汎 例

FP板 T=75 打込
スラブ面下部：ウレタン発泡 T=25 吹付
スラブ面下部：FP板 T=25 打込
FP板 T=50 打込
FP板 T=90 打込

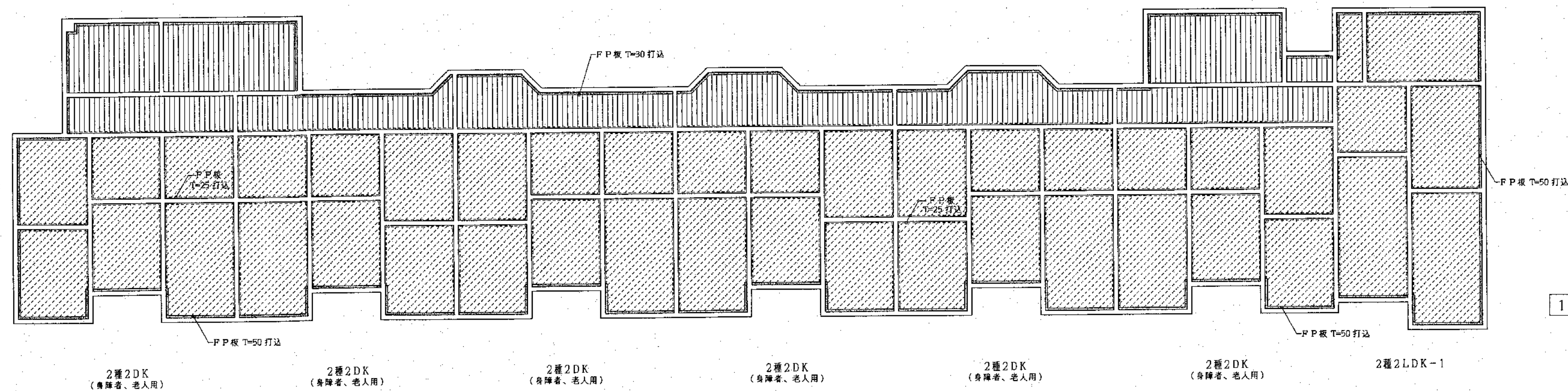
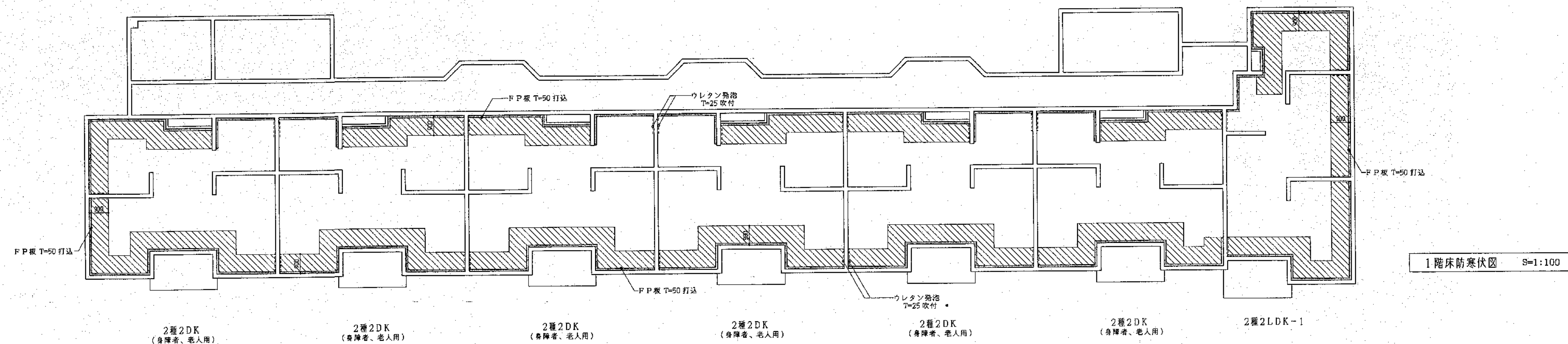

汎 例

	F.P.板 T=75 打込
	スラブ面上部：ウレタン発泡 T=25 吹付
	スラブ面下部：F.P.板 T=50 打込
	F.P.板 T=30 打込

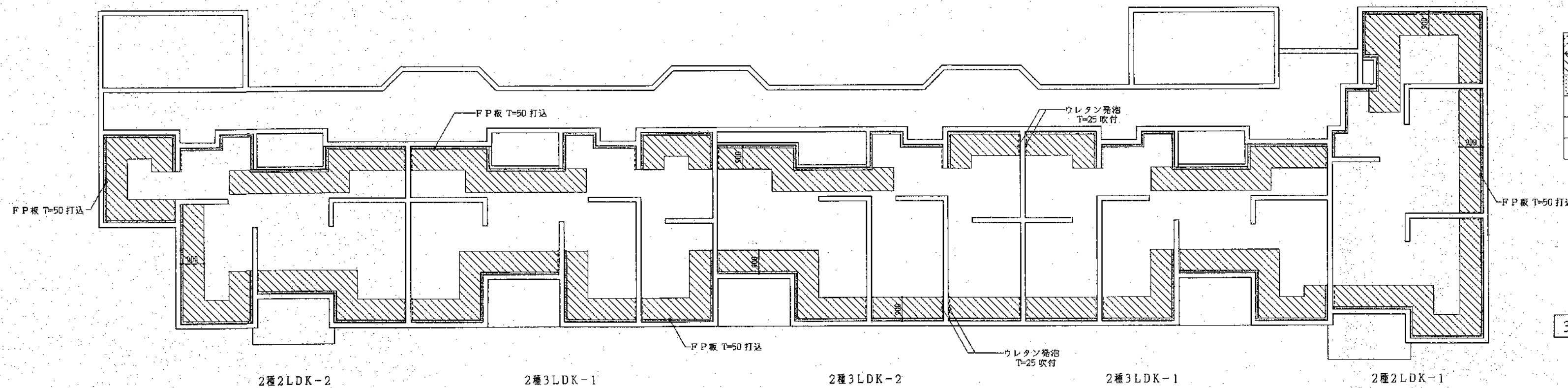

3. 4 階床防寒伏図 S=1:100

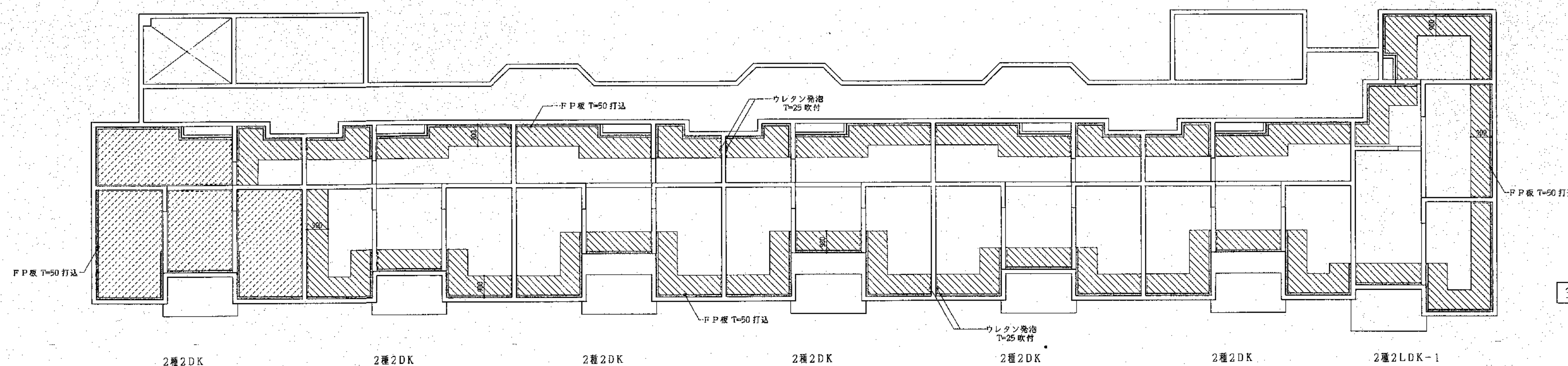

3 階床下防寒伏図 S=1:100

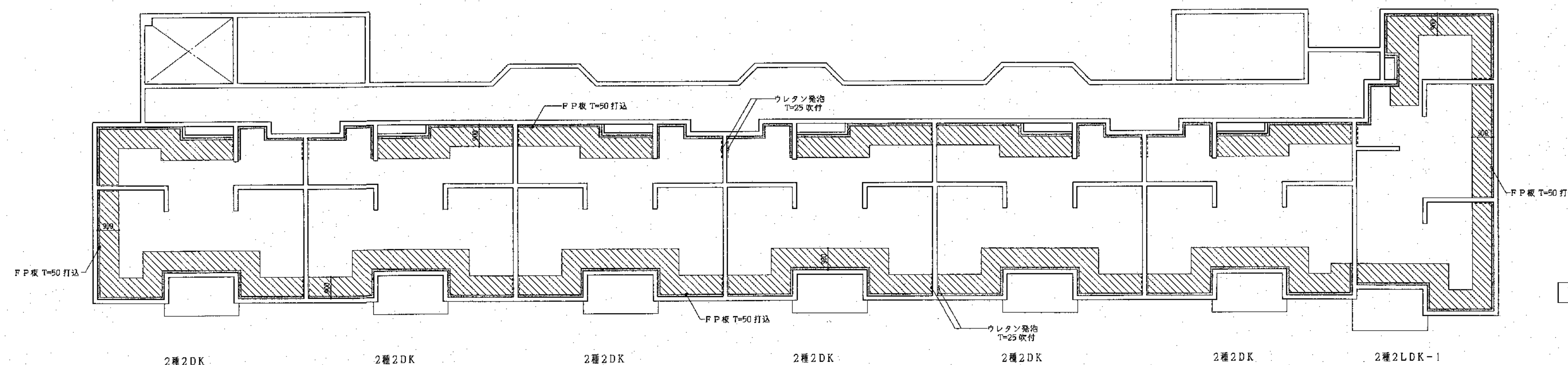

2 階床防寒伏図 S=1:100

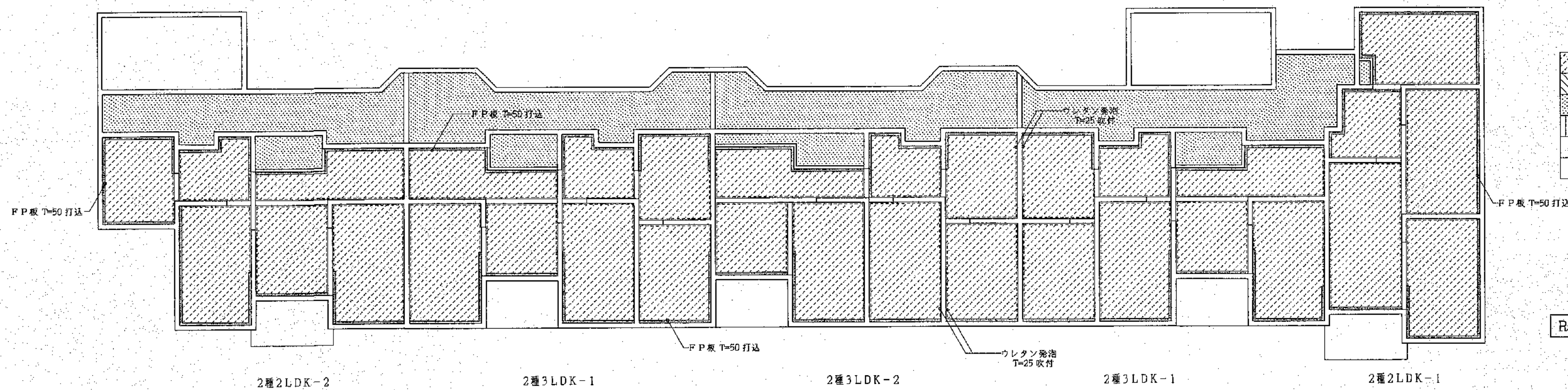

汎 例

	F P 板 T=75 打込
	スラブ面下部：ウレタン発泡 T=25 吹付
	スラブ面下部：F P 板 T=25 打込
	F P 板 T=50 打込
	F P 板 T=30 打込

R 階床下防寒伏図 S=1:100

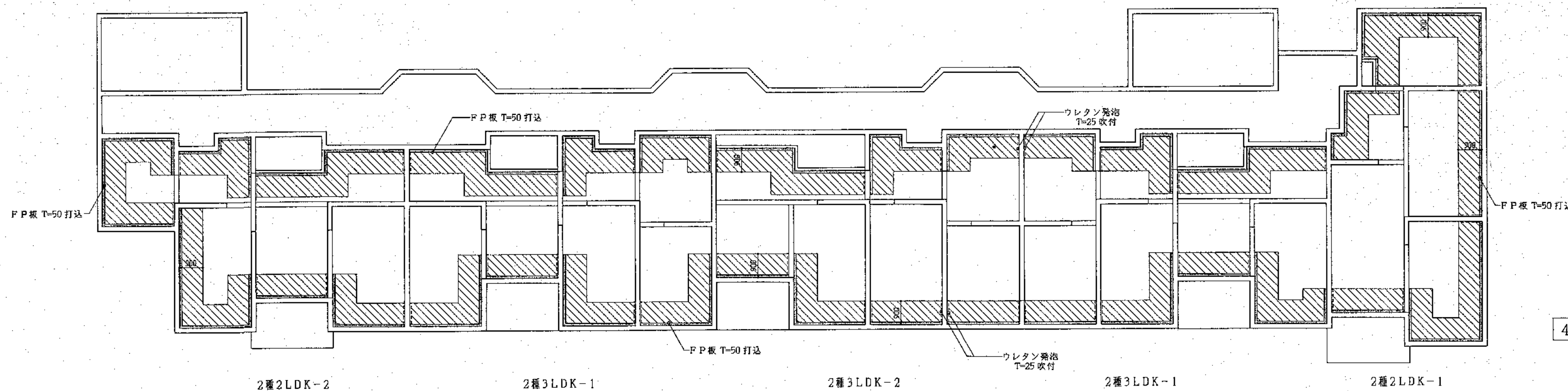

4 階床下防寒伏図 S=1:100

SD-1

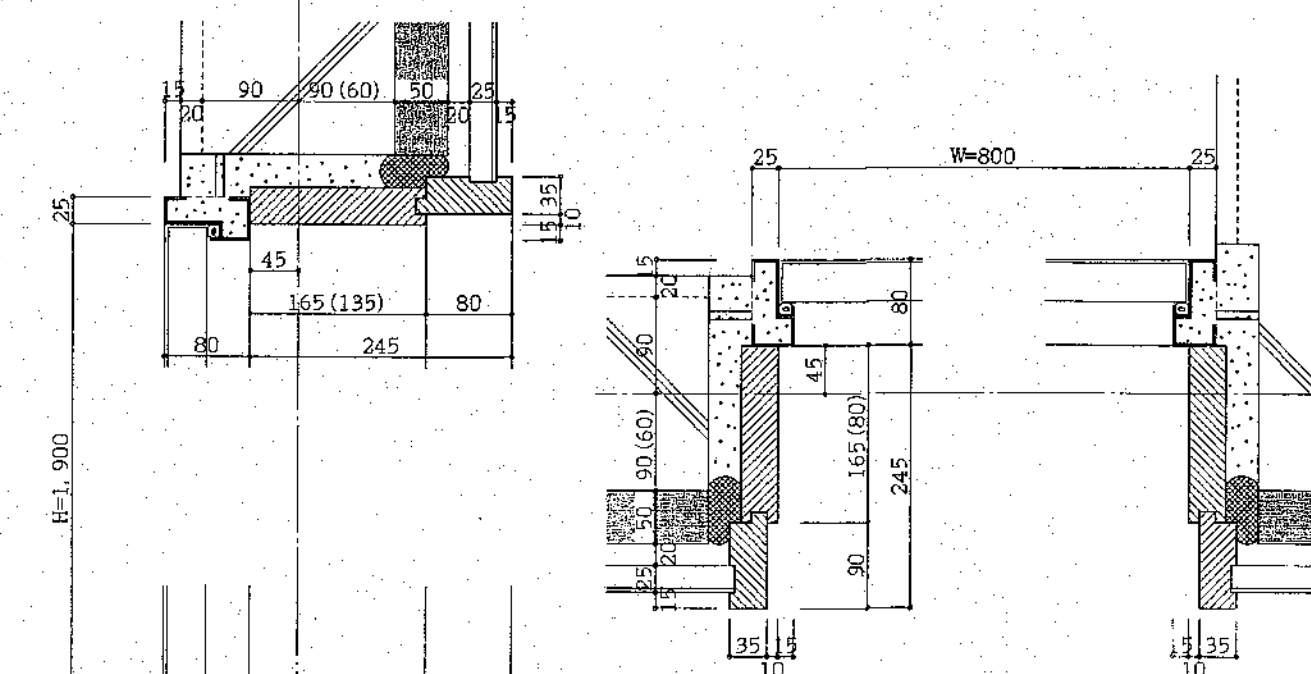

AD-1

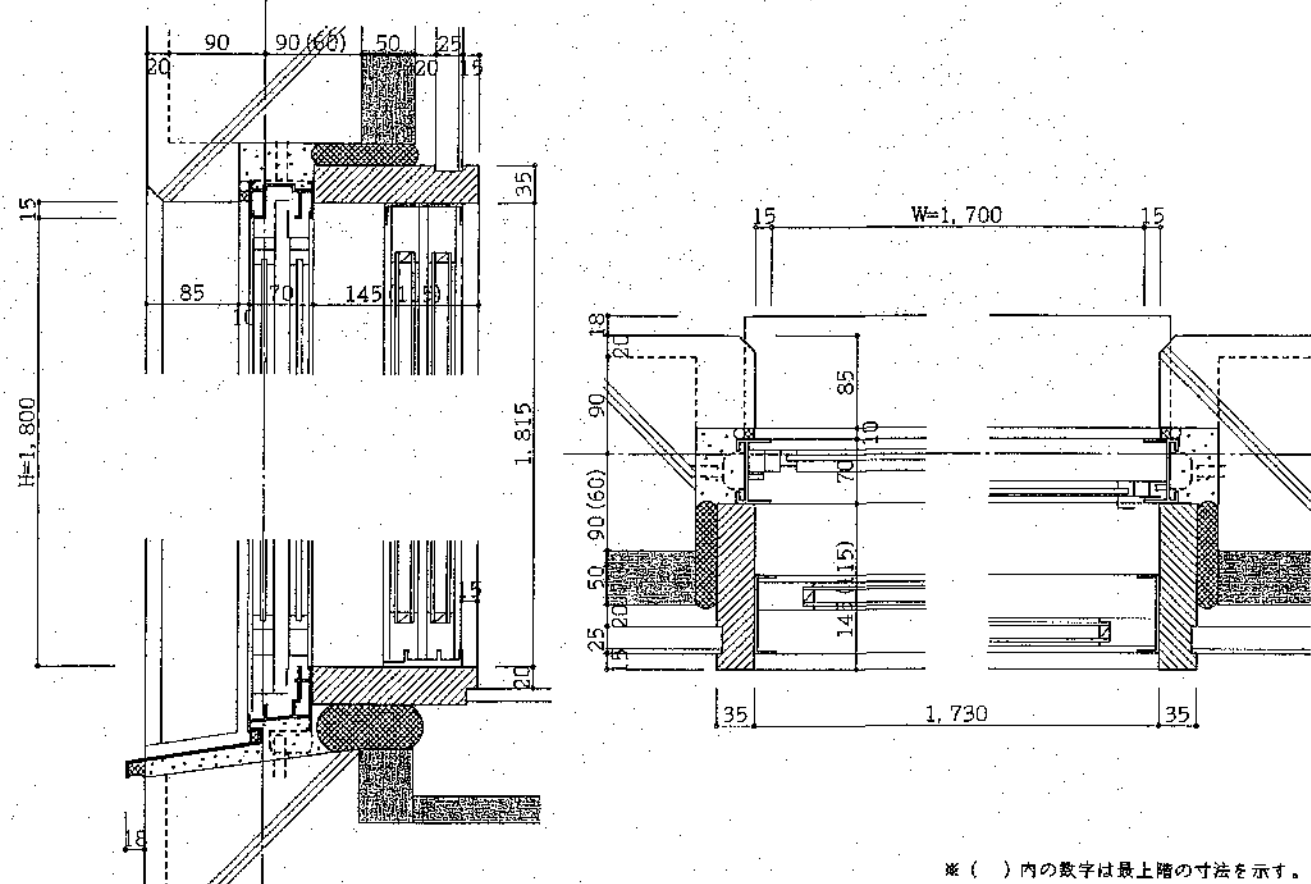

AW-6

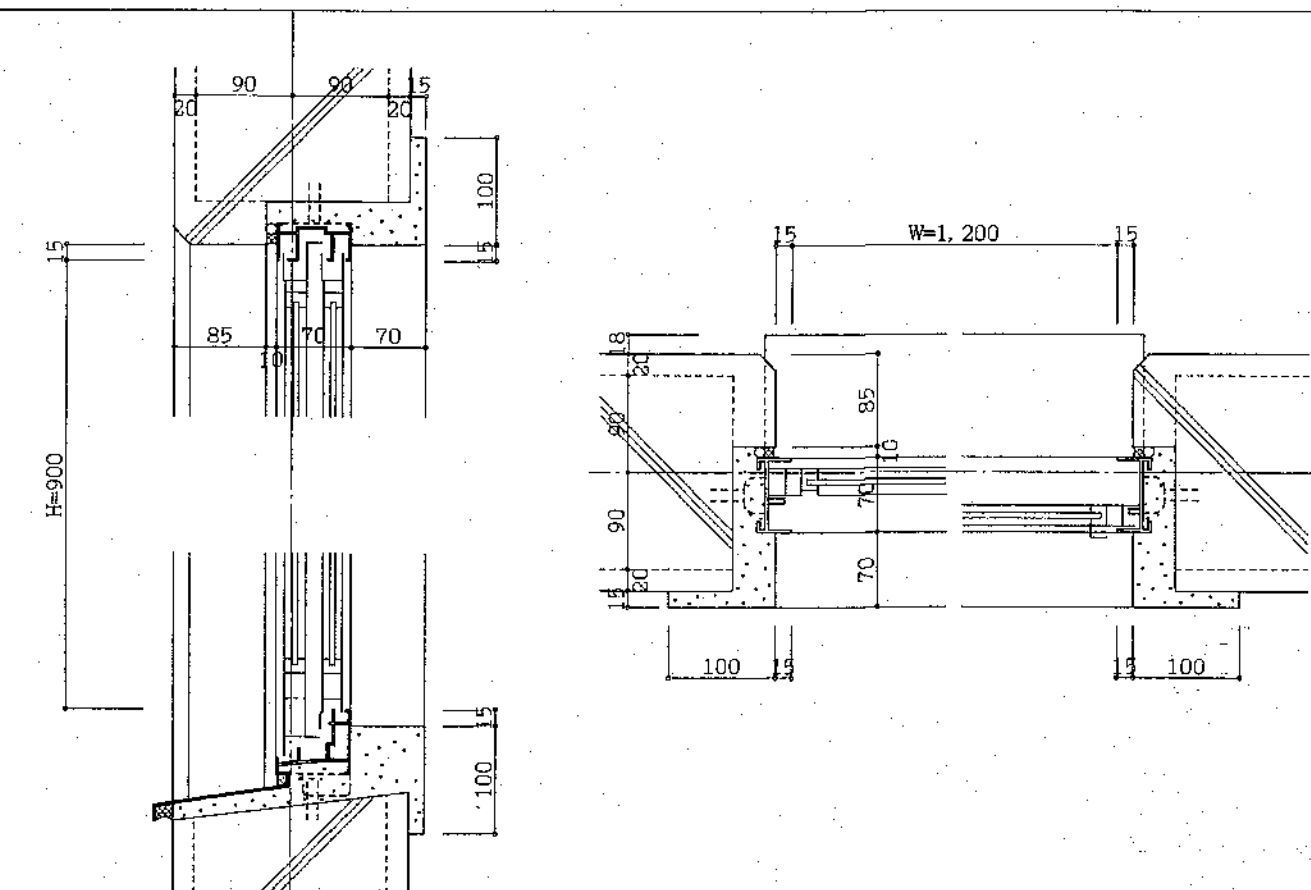

AW-1

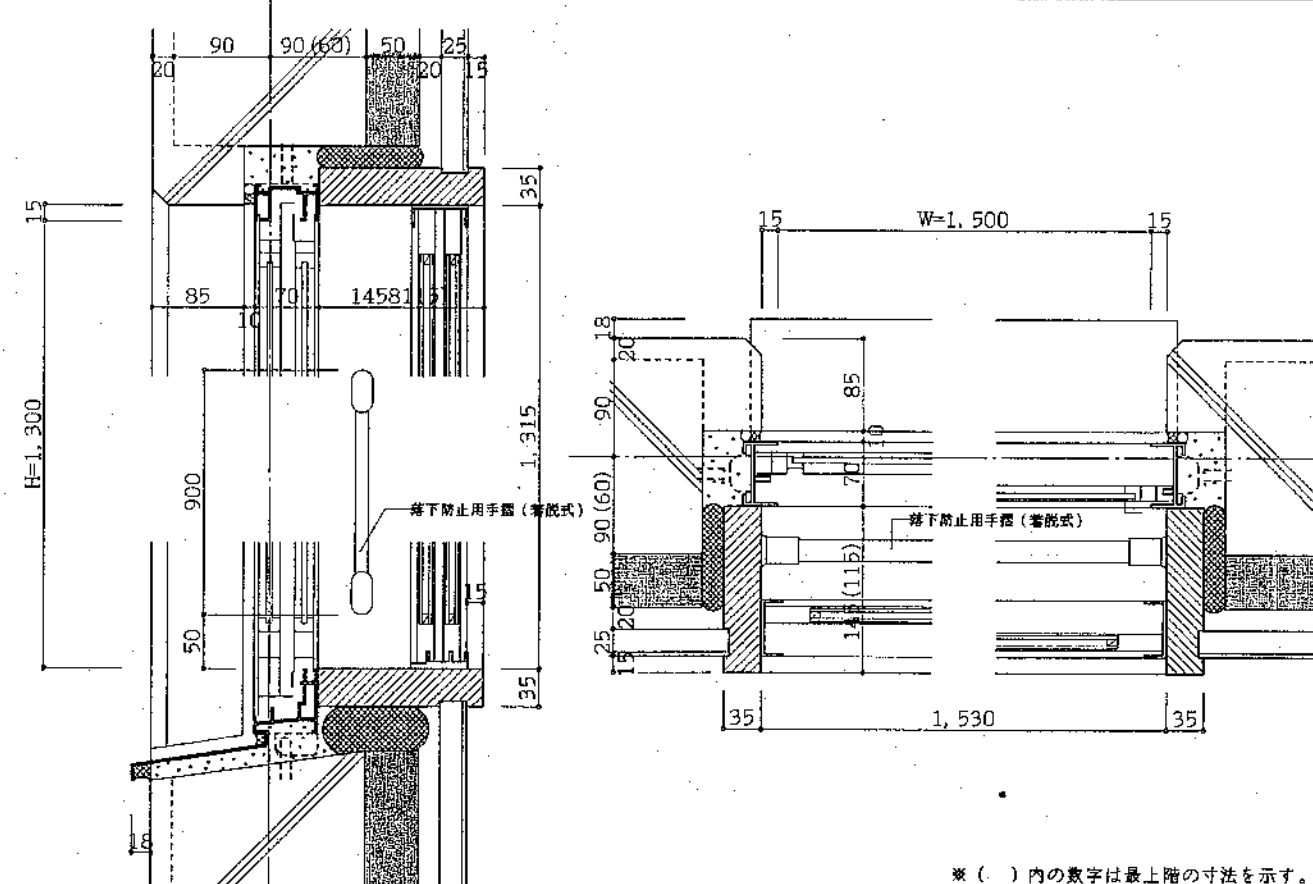

AD-3

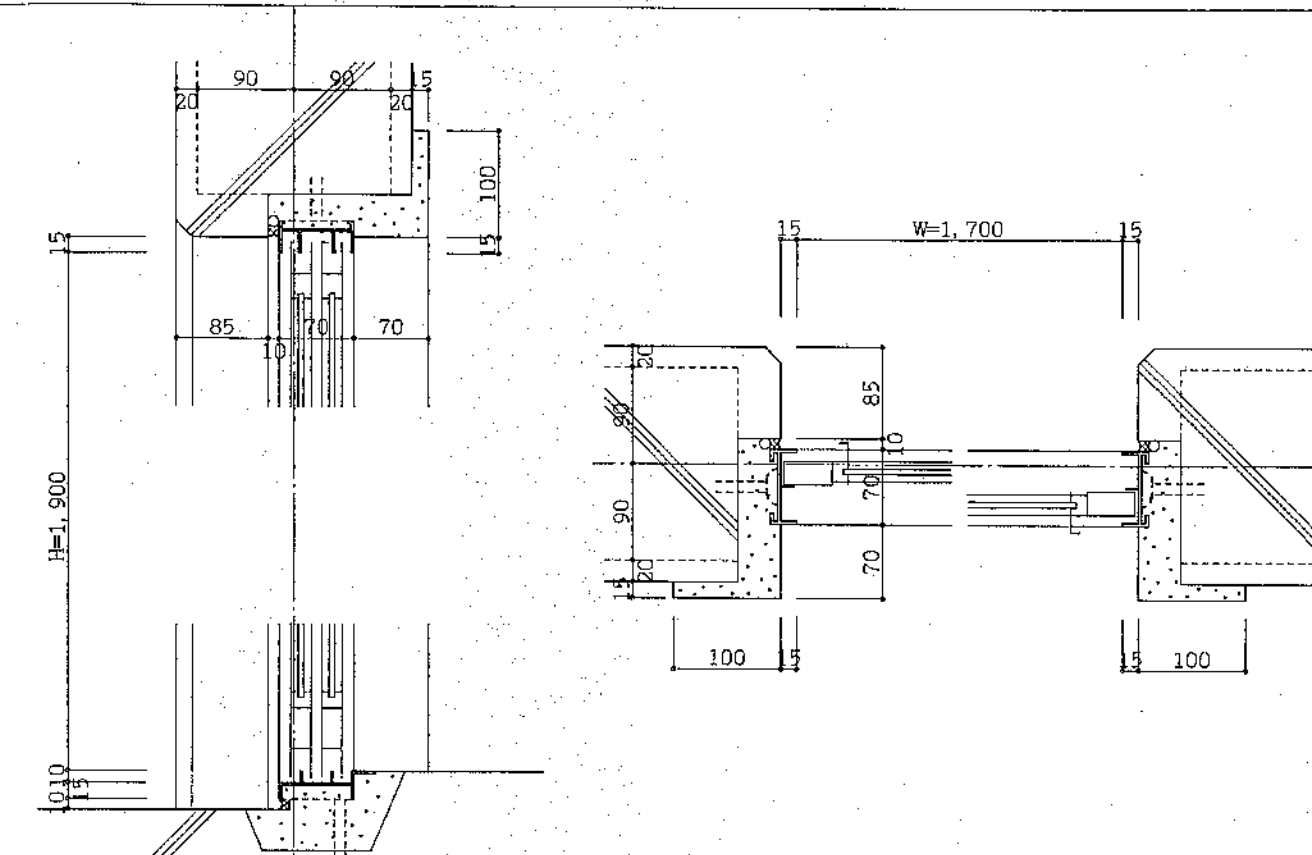

AW-2

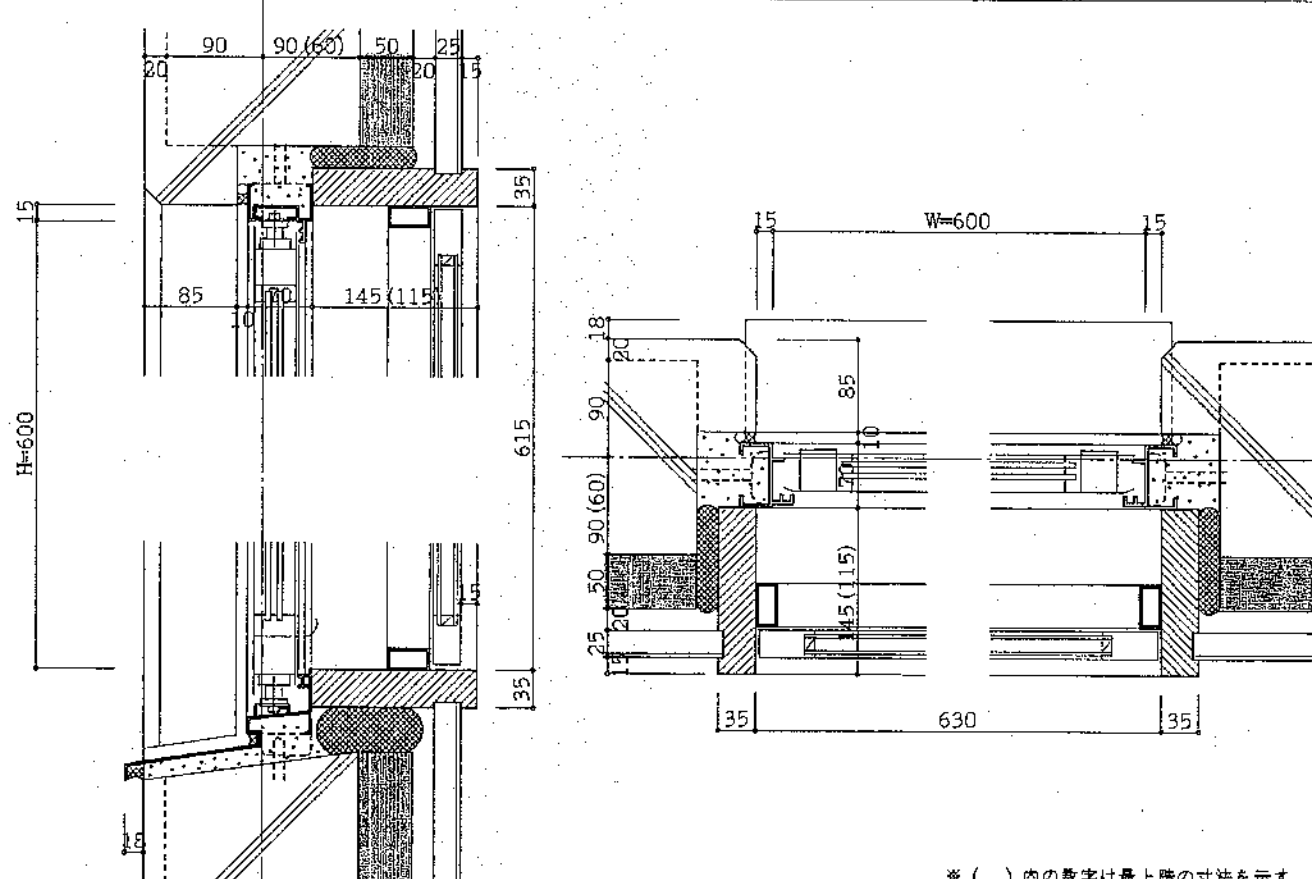

北海道開発コンサルタント株式会社

1級建築士事務所登録(石)2号
建設コンサルタント登録46-105号
1級建築士登録 本間 京弘

年 月 日

工事名

網走つくしヶ丘公営住宅新築工事

國語名

各部詳細図 1

2010年12月10日

$$S=1:5$$

8. 2010年10月10日

39/

流し廻り詳細図

S=1:20

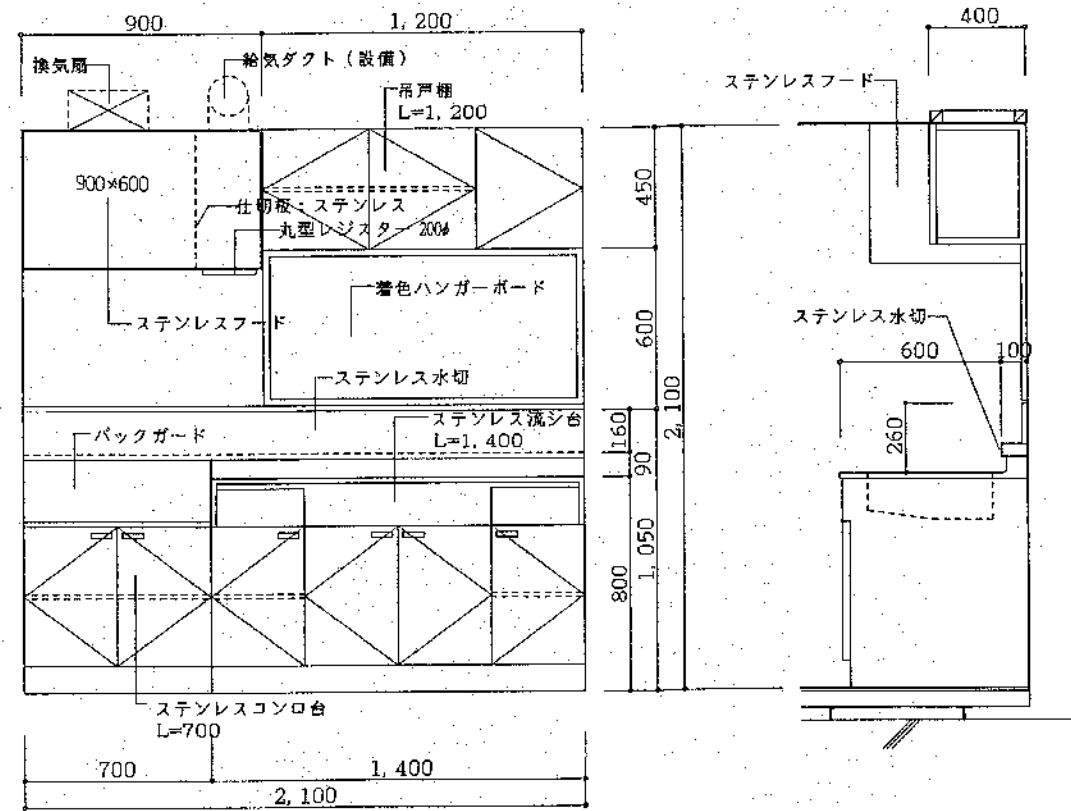

共通事項：製作に先立ち、製作図を作成し、監査員の承認を受けること。

品戸欄
前 面：ポリエステル樹脂化粧合板 $\phi 2.7$ mm
側面・底板：着色フレキ $\phi 3$ mm 内部：塗装合板 $\phi 2.7$ mm
欄 板：着色フレキ $\phi 2.7$ mm 両面化粧ラワンベニヤ $\phi 2.7$ mm
総厚8.1mm 可動欄板（2段リングダボ）
扉木口廻り：硬質塩ビエッジ巻き
キャッチ：マグネットキャッチ

- ステンレス流し台、コンロ台
- 1、北海道公仕B型に準ずる。
- 2、コンロ台はステンレス製バックガード付とし、材質は SUS430とする。
- 3、扉キャッチはマグネットキャッチとする。
- 4、包丁差し（プラスチック製）付とする。
- 5、排水トラップは既設工事とする。
- 6、1階2DK住戸は高さ調節可能流し台とする。（手動式）

ハンガーボード
枠 廻り：ラワンOS 下地：45×18mm

避難用ハッチ詳細図

S=1:30

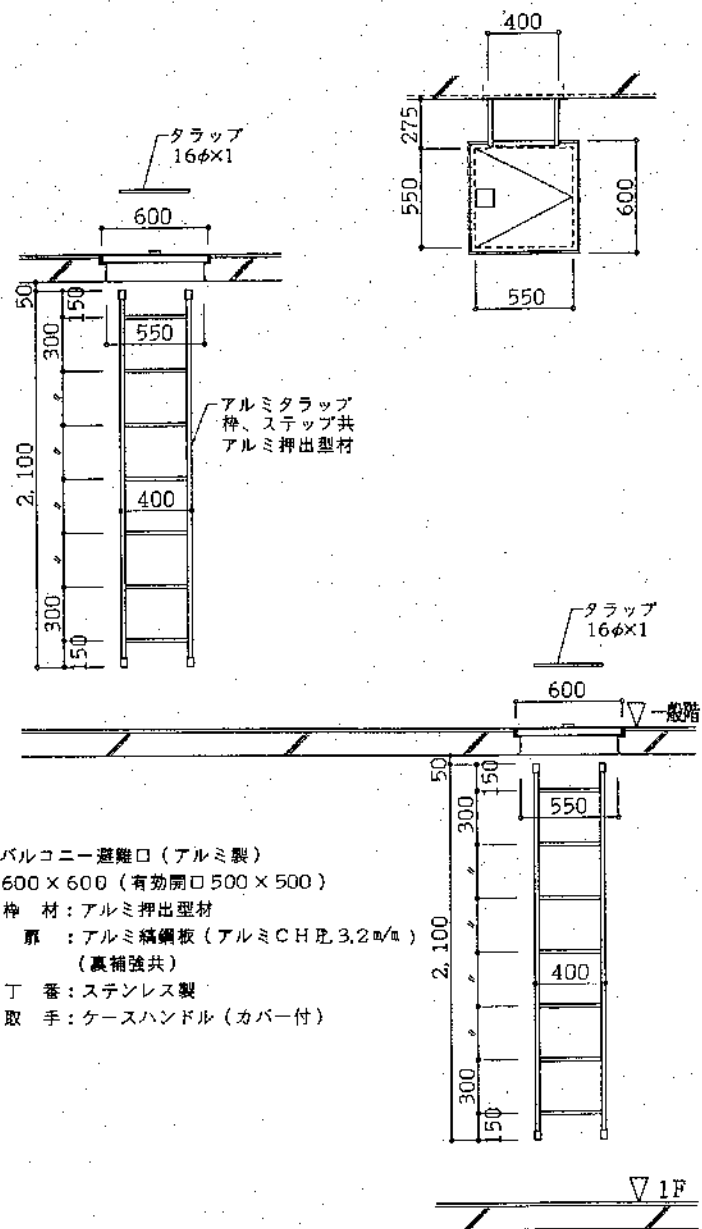

バルコニー避難口（アルミ製）
600×600（有効開口500×500）
枠 材：アルミ押出型材
扉 材：アルミ珪藻板（アルミCH $\phi 3.2$ mm）
（真鍮強共）
丁 番：ステンレス製
取 手：ケースハンドル（カバー付）

FFストーブ排気筒廻り詳細図

S=1:10

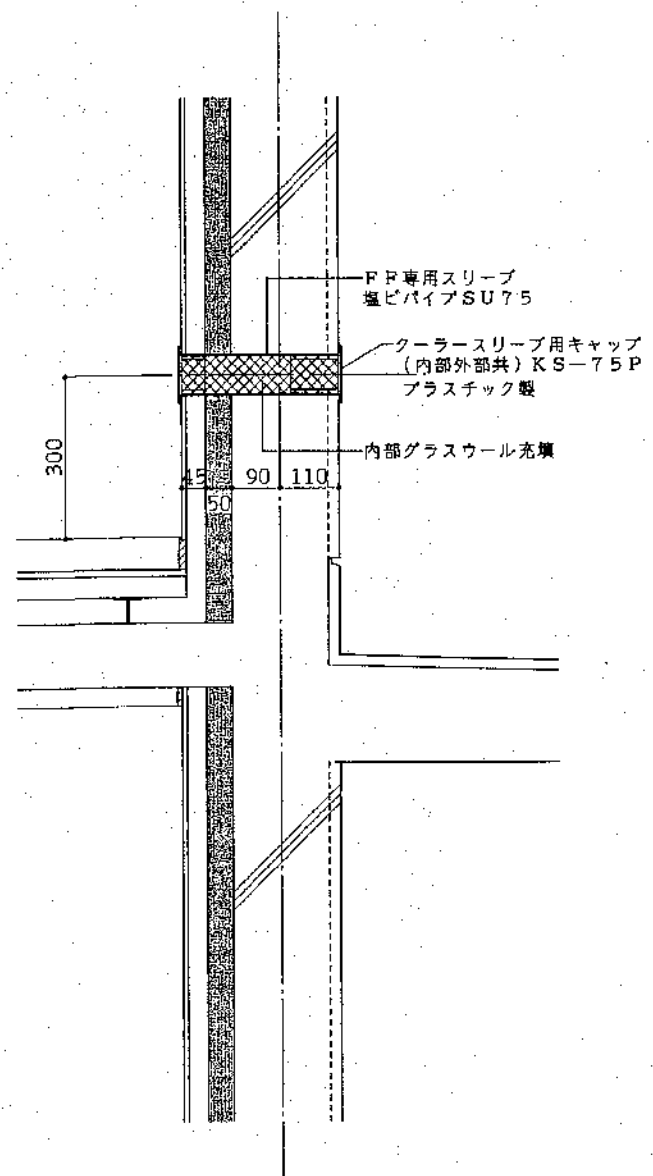

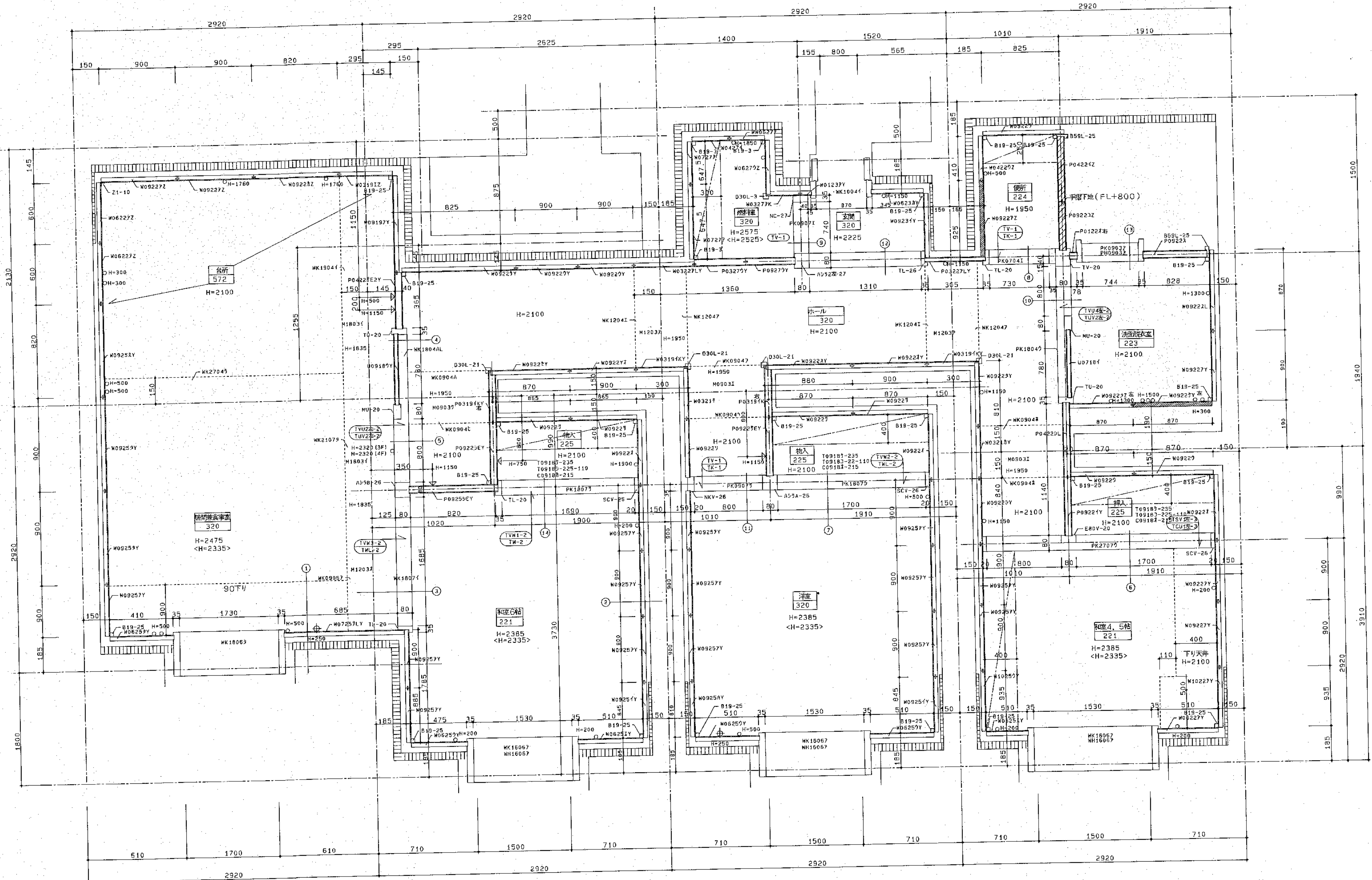

網走公営住宅(2R-3LDK-2・左)

<内寸法、最上層を示す>

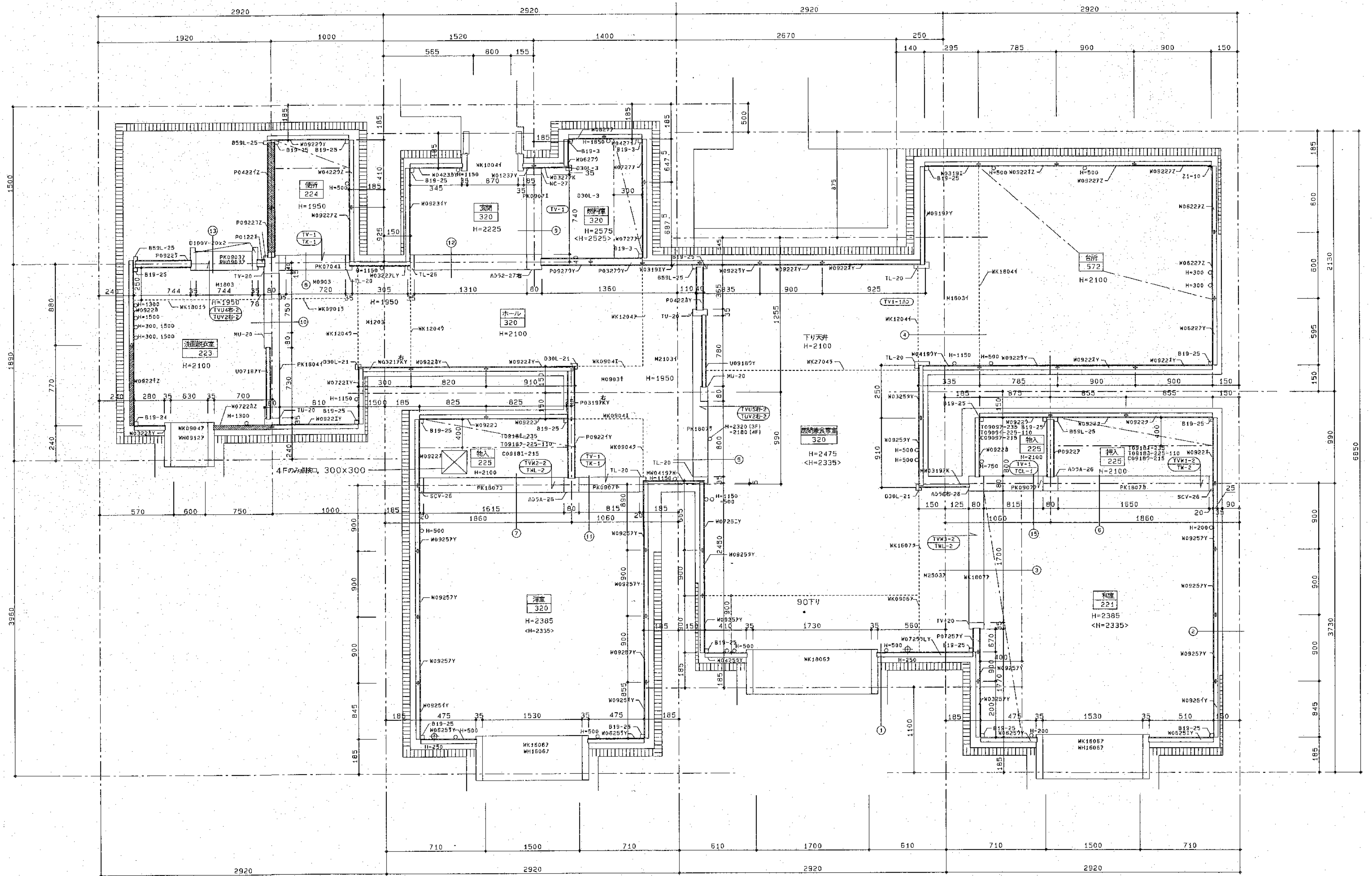

網走公営住宅(2R-2LDK-2・右)

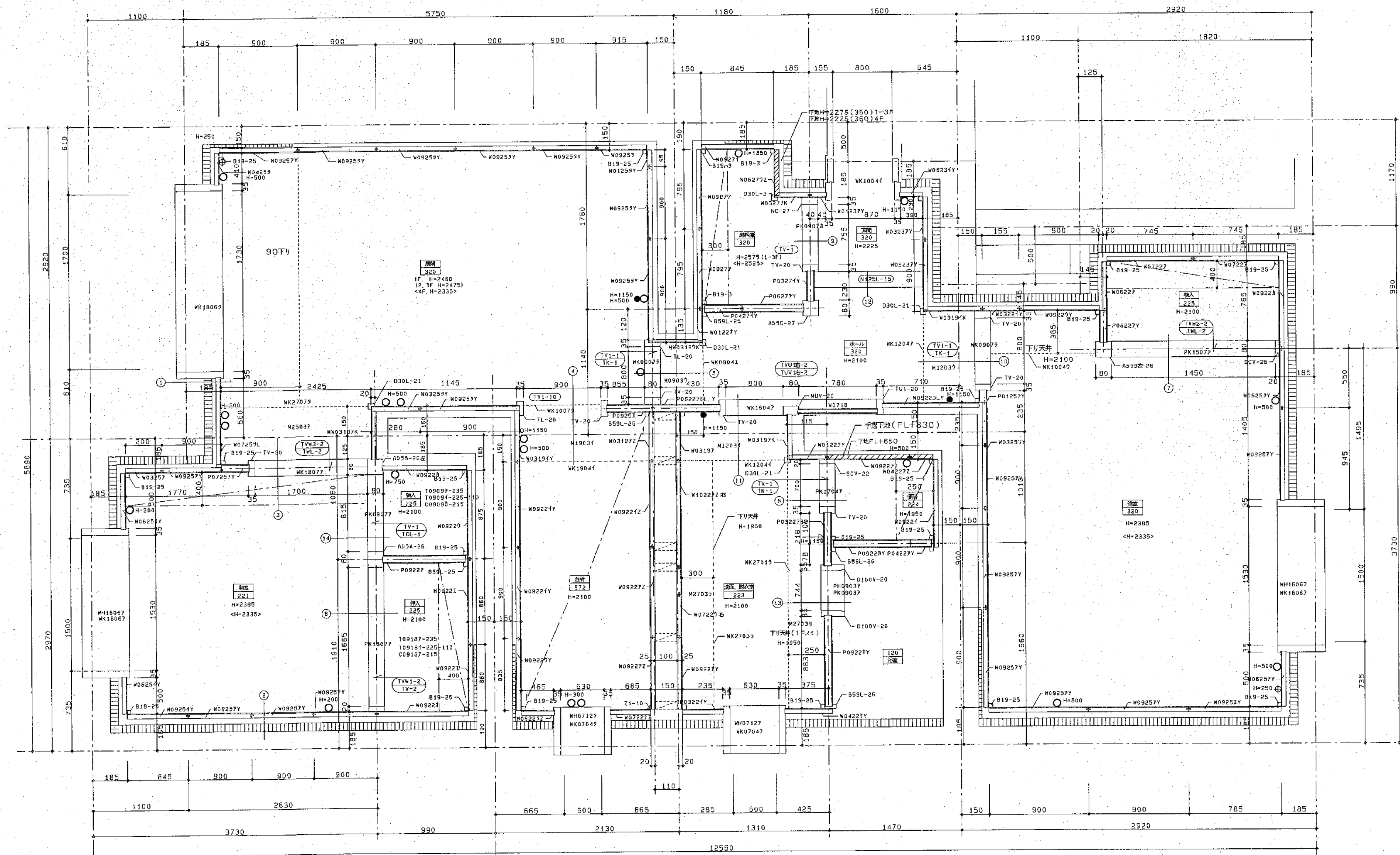

網走公営住宅(2R-2LDK-1)
(1/E)

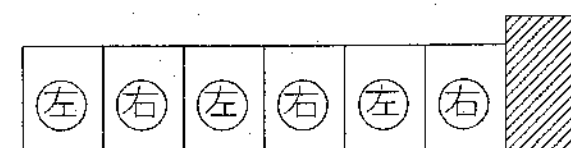

北海道開発コンサルタント株式会社

1級建築士事務所登録(石)12号
建設コンサルタント登録46-105号
1級建築士登録
第81616号 本間克弘

年 月 日

工事名

網走つくし丘公営住宅新築工事

図面名

内装プレファブ図-3

縮尺

図番

A

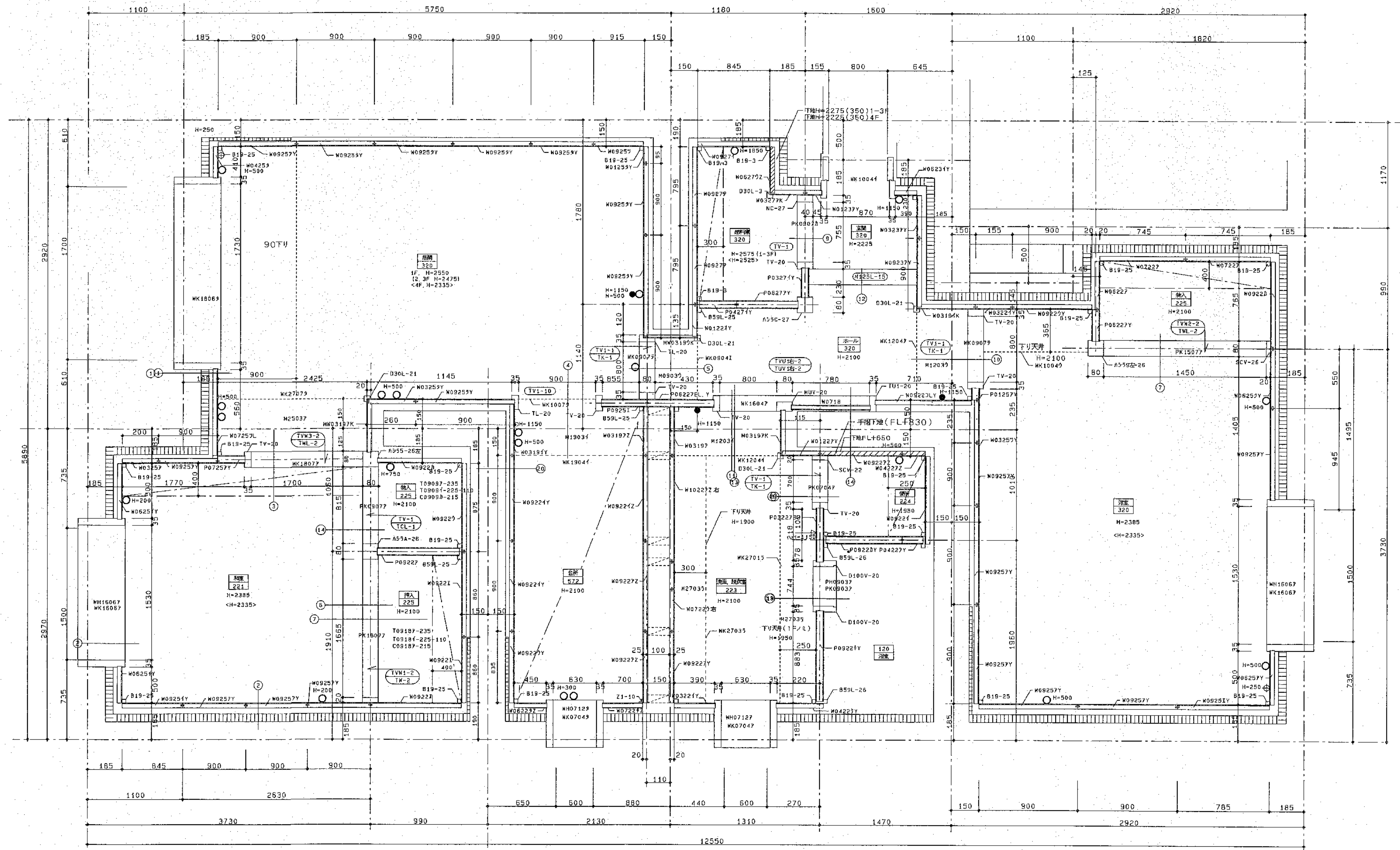

網走公営住宅(2R-2LDK-1)
(2工区)

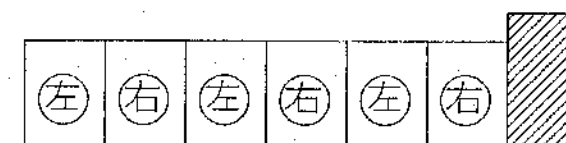

北海道開発コンサルタント株式会社

1 建築士事務所登録(石)2号
建設コンサルタント登録46-105号
1 建築士事務所登録(石)2号
建設コンサルタント登録46-105号
1 建築士事務所登録(石)2号
建設コンサルタント登録46-105号

年 月 日

工事名
網走つくし丘公営住宅新築工事

図面名
内装プラン図-3

縮尺

図番
K3
A

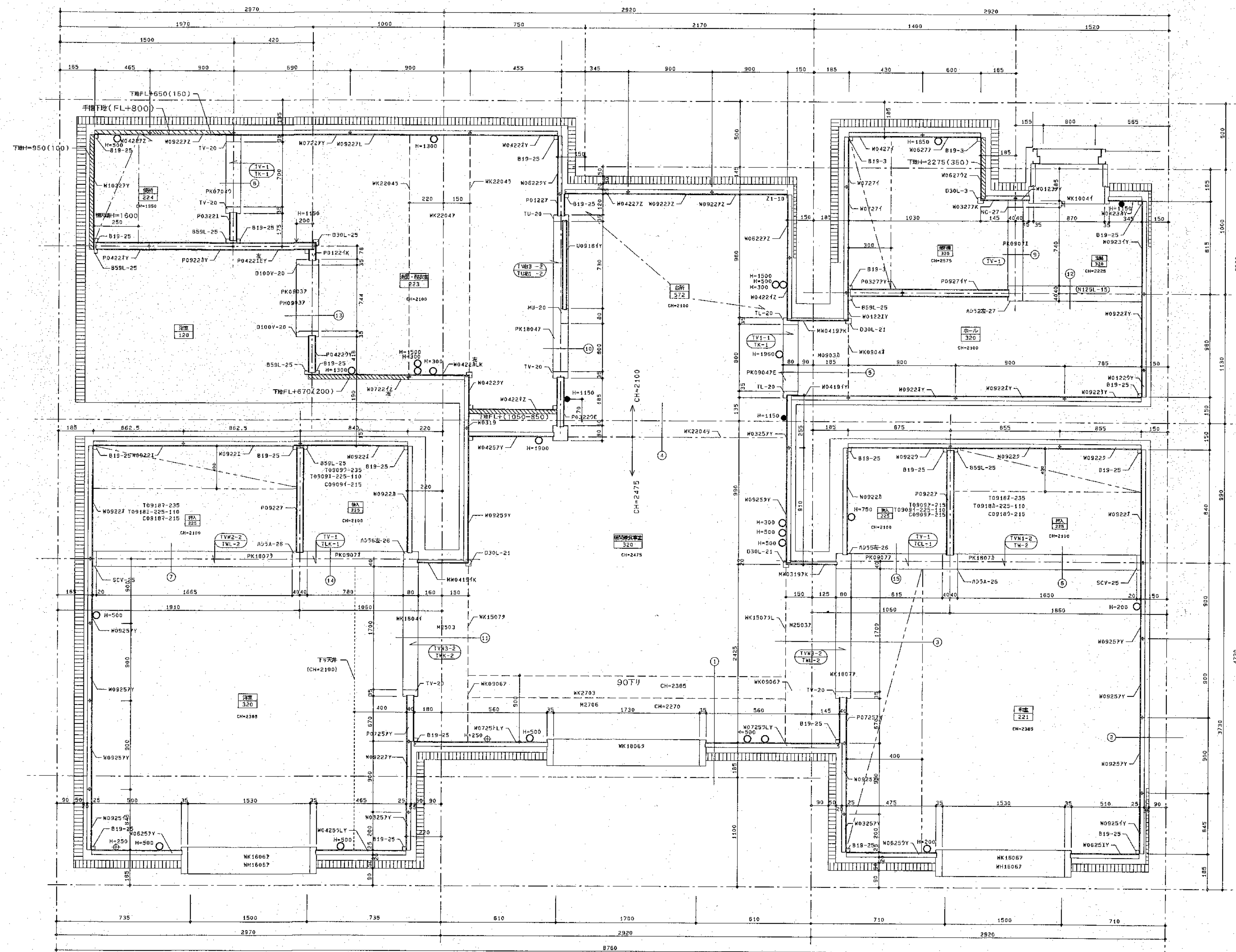

網走公営住宅(2R-2DK・左)(左専住戸)

北海道開発コンサルタント株式会社

1級建築士事務所登録(右)2号
建設コンサルタント登録46-105号
1級建築士登録 本間 克弘
第81616号

年 月 日

工事名

網走つくし丘公営住宅新築工事

図面名

内装プレファブ図-4

縮尺

図番

44-1/4

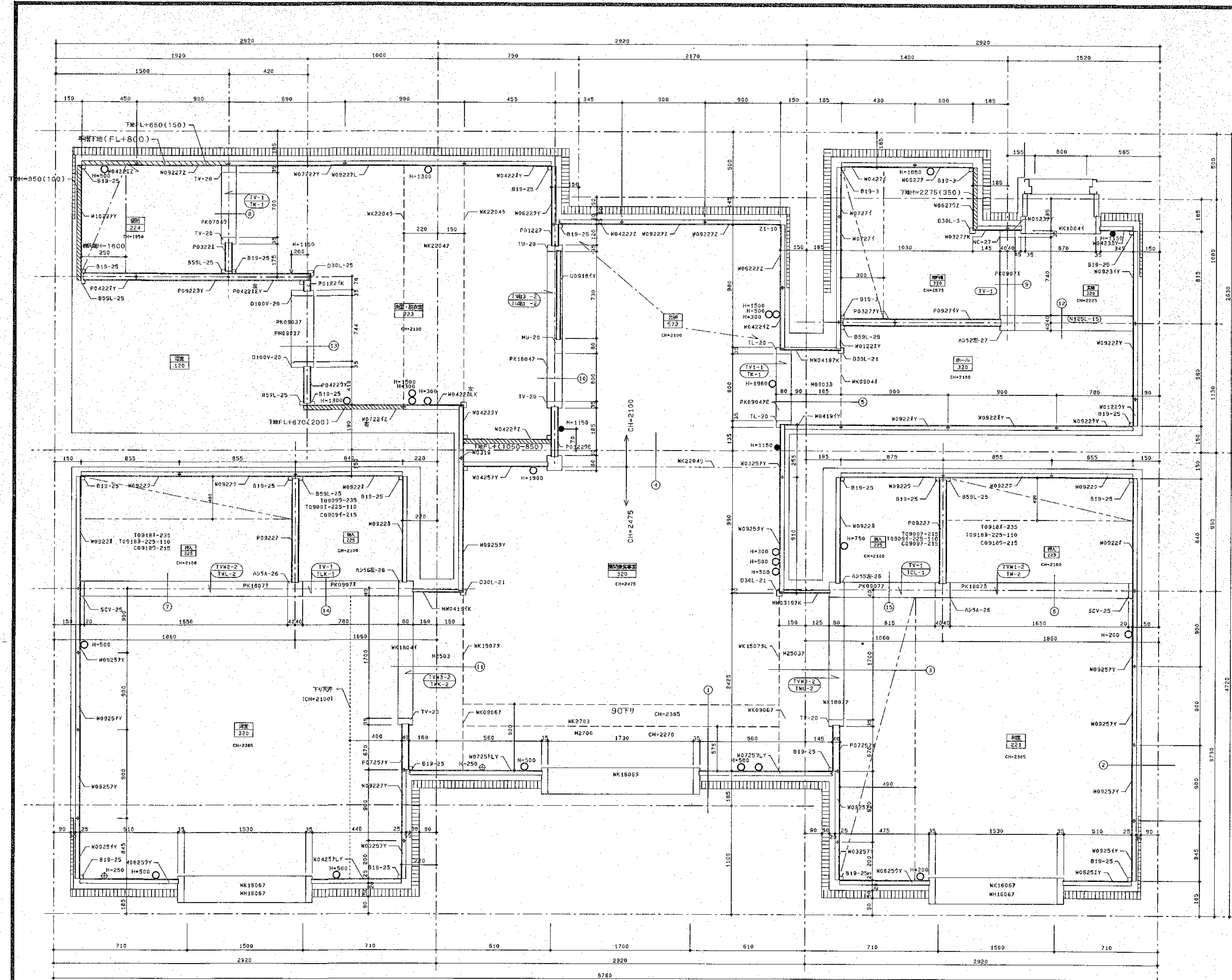

網走公営住宅(2R-2DK・左) (左中住戸)

北海道開発コンサルタント株式会社

1級建築士事務所登録(石)2号
建設コンサルタント登録46-105号
1級建築士登録 本間 充弘

年 月 日

工事名

網走つくし丘公営住宅新築工事

図面名

内装プレファブ図-5

縮尺

図番

44-7/A

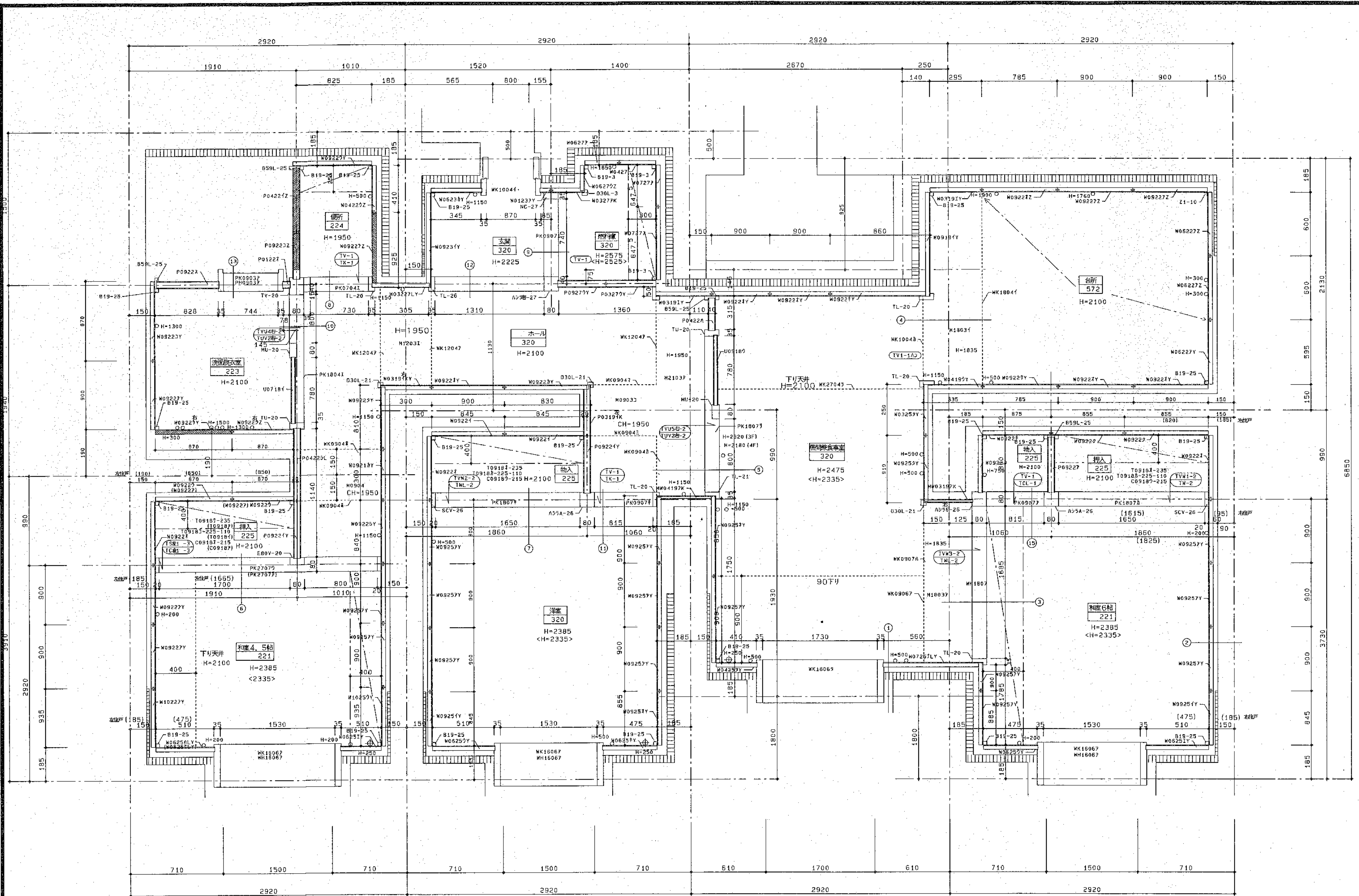

網走公営住宅(2R-3LDK-1・右)

()内寸法は左住戸を示す

北海道開発コンサルタント株式会社

1級建築士事務所登録(石)2号
建設コンサルタント登録46-105号
1級建築士登録
第81616号 本間克弘

年 月 日

工事名
網走つくし丘公営住宅新築工事

図面名
内装プレファブ図-6

縮尺

図番
45-1
A

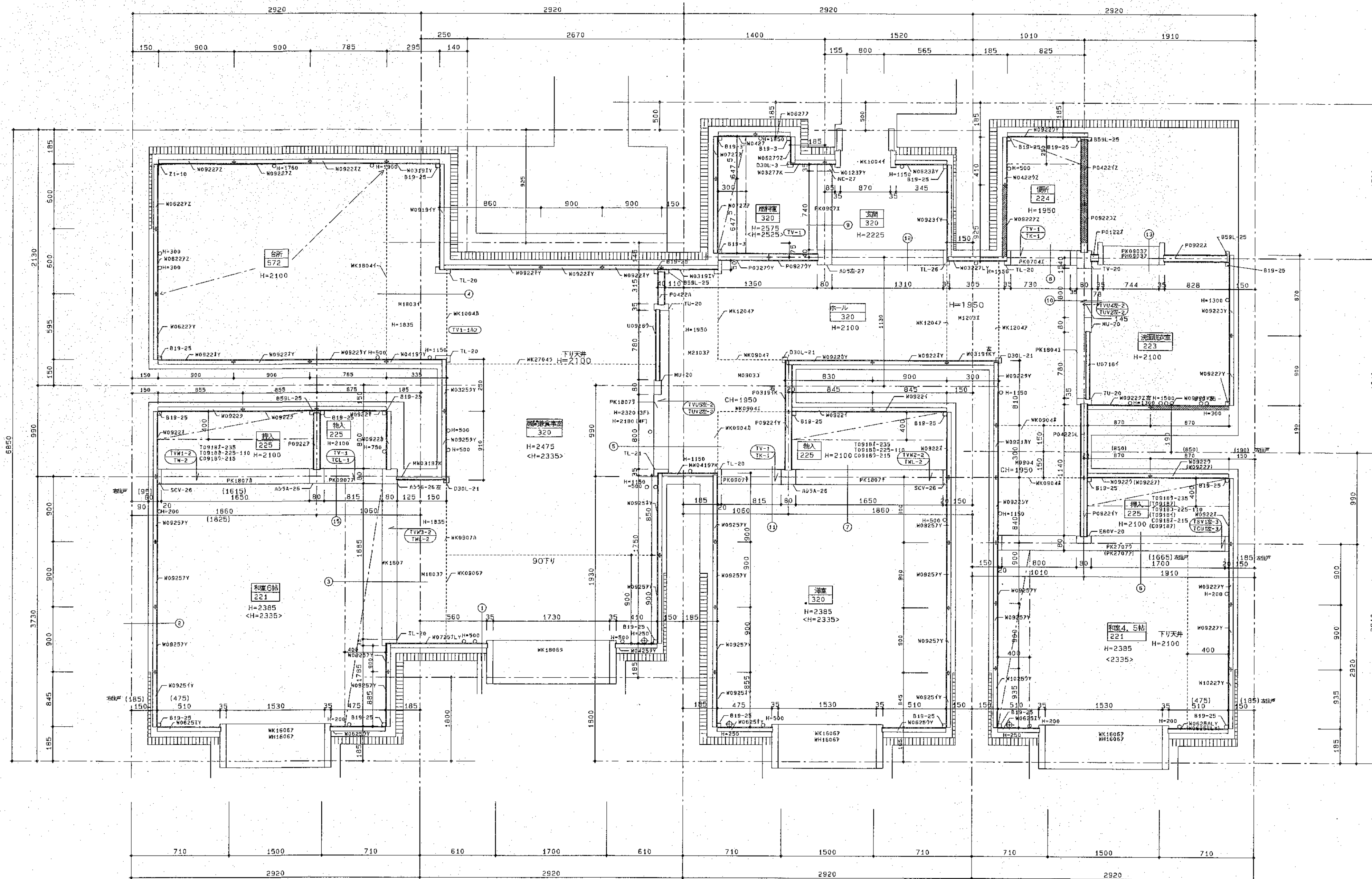

網走公営住宅(2R-3LDK-1・左)

() 内寸法は仕戸を示す

北海道開発コンサルタント株式会社

1級建築士事務所登録(石2号)
建設コンサルタント登録46-105号
代表取締役 本間 克弘

年 月 日

工事名
網走つくし丘公営住宅新築工事

図面名
内装プレファブ図-7

縮尺
1/50
図番
45-2 A

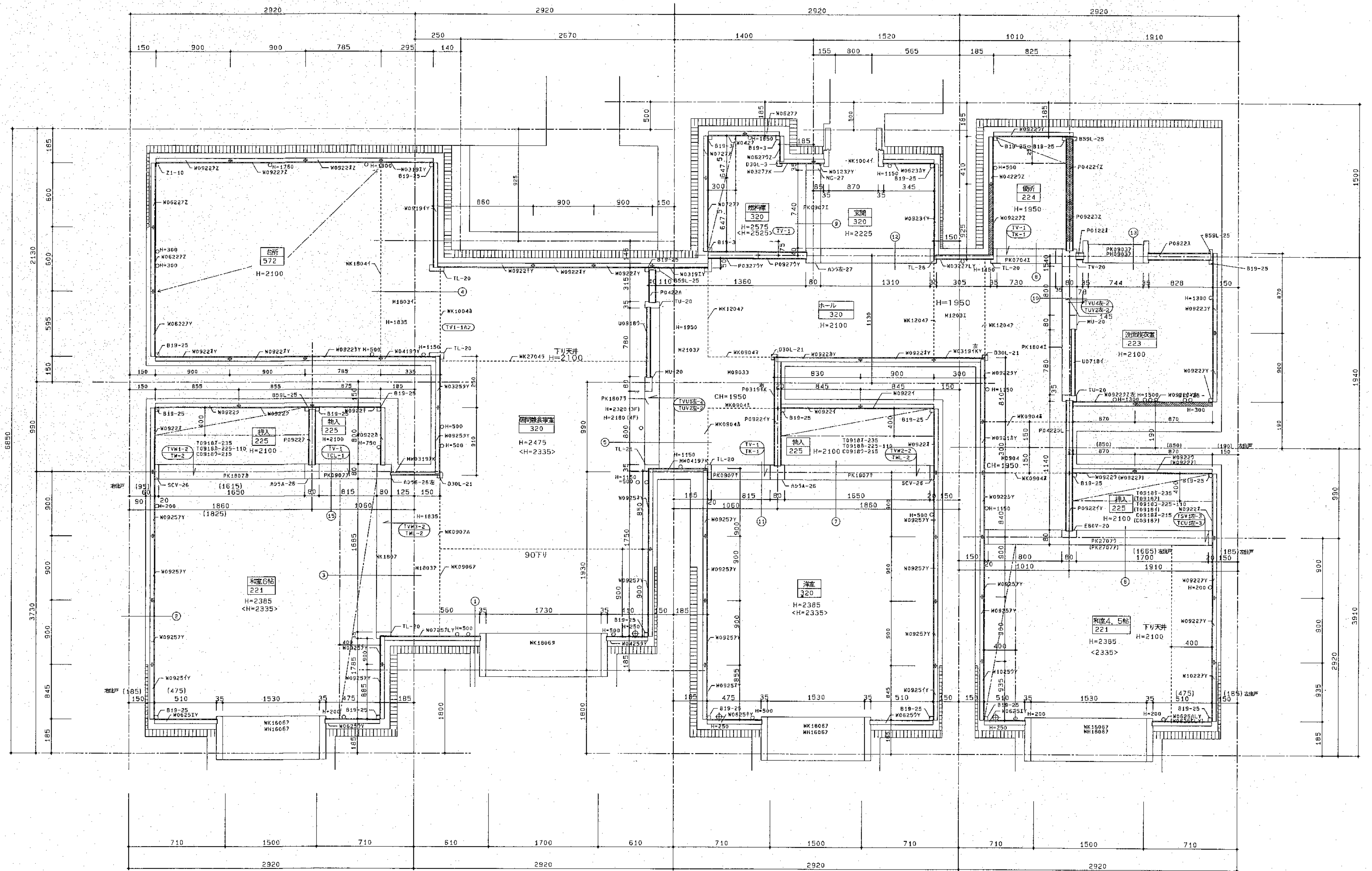

網走公営住宅(2R-3LDK-1・左)

()内寸法は左向きを示す
 < >内寸法は右向きを示す

北海道開発コンサルタント株式会社

1 概建案士事務所登録(石)2号
 建設コンサルタント登録46-105号
 1 概建案士事務所 本間克弘
 第81616号

年 月 日

工事名
 網走つくし丘公営住宅新築工事

図面名
 内装プレアップ図-8

縮尺

図番
 25-3/A

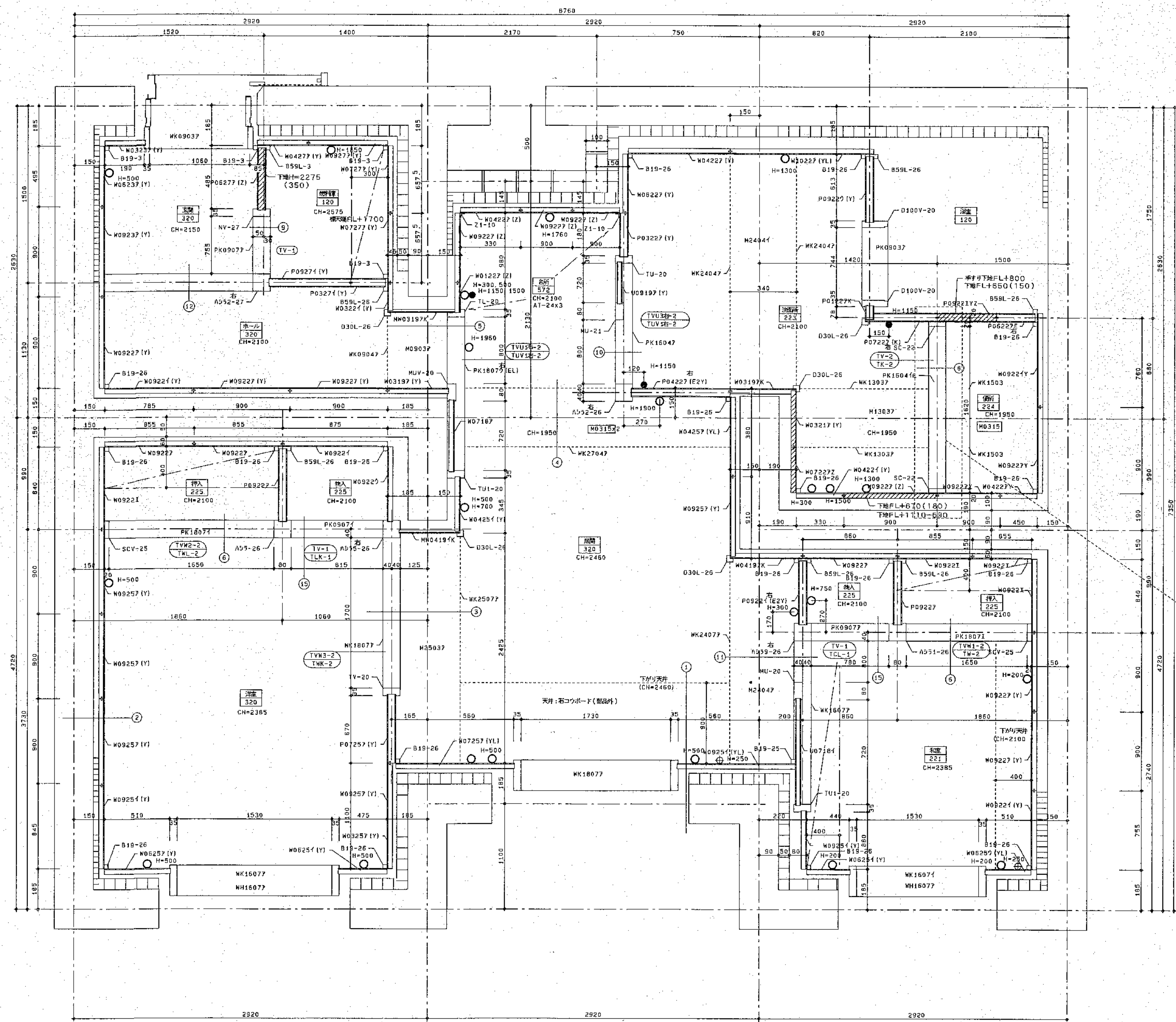

網走公住(2R-2DK身障タイプ)
(右妻住戸)

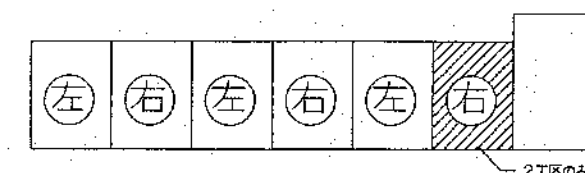

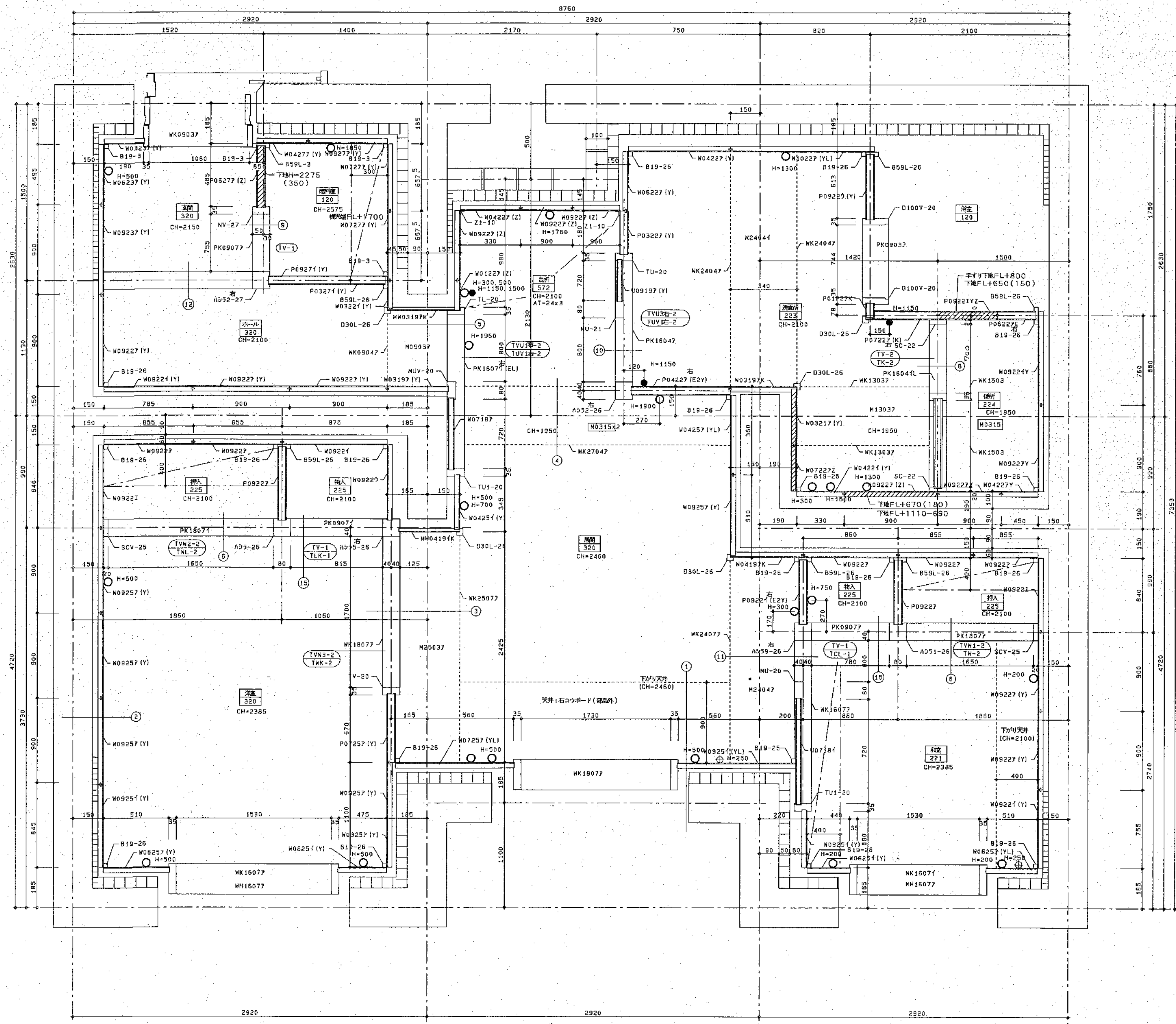

網走公住(2R-2DK身障タイプ)

(中住戸)

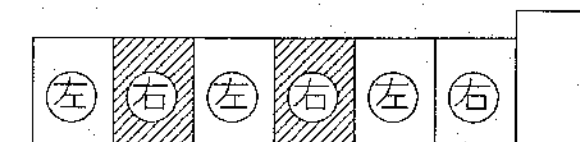

2工区の場合

1工区の場合.

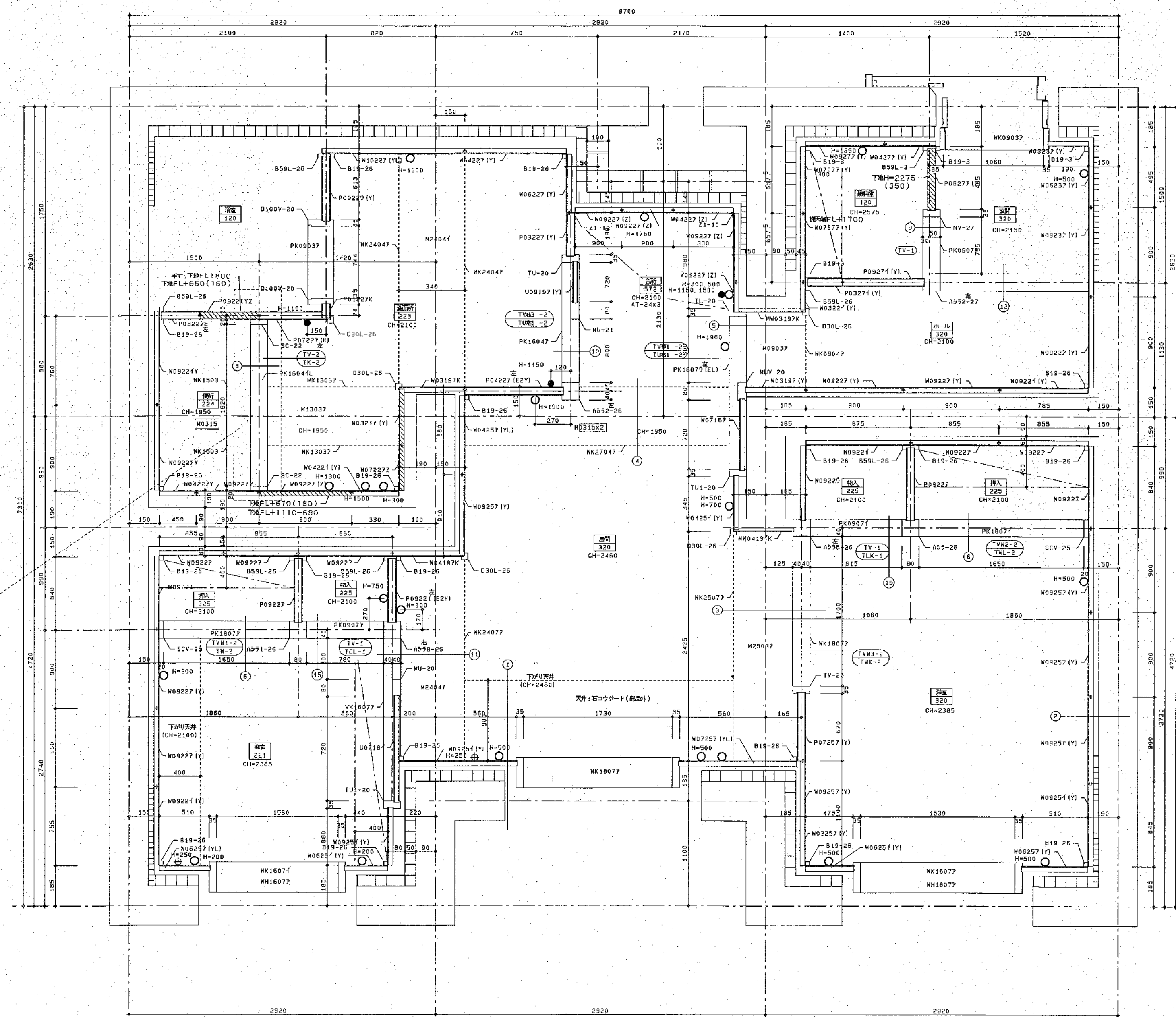

網走公住(2R-2DK身障タイプ)
(中住戸)

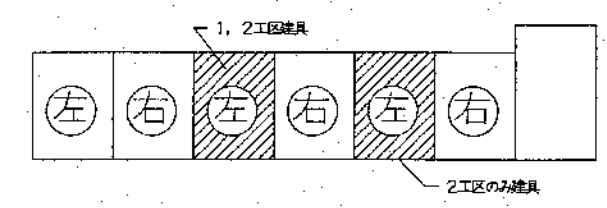

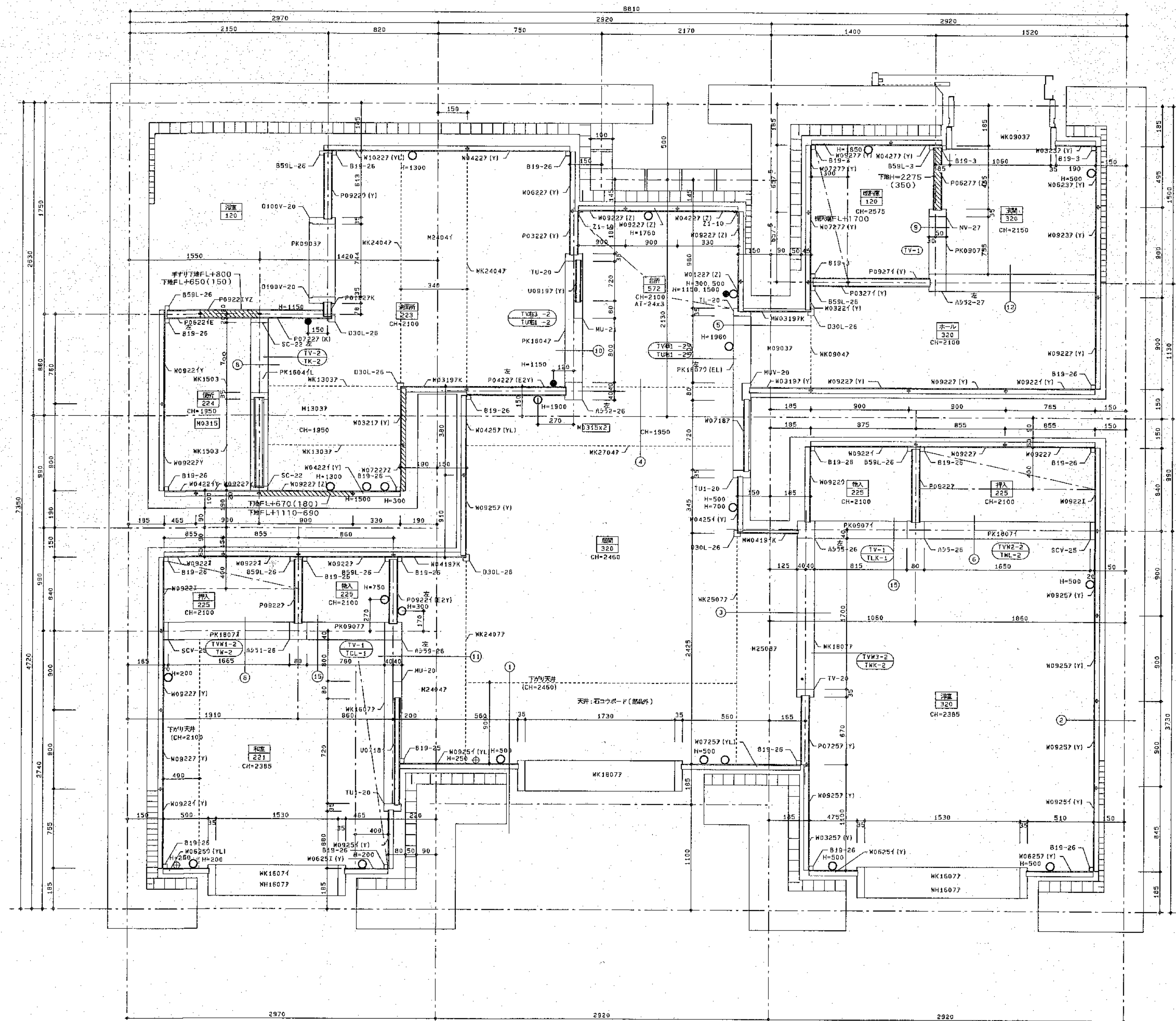

網走公住(2R-2DK身障タイプ)
(左妻住戸)



北海道開発コンサルタント株式会社

1級建築士事務所登録(石)2号
建設コンサルタント登録46-105号
1級建築士事務所 本間 寛弘

年 月 日

工事名

網走つくし丘公営住宅新築工事

図面名

内装プラン図-12

縮尺

図番

46-4
A

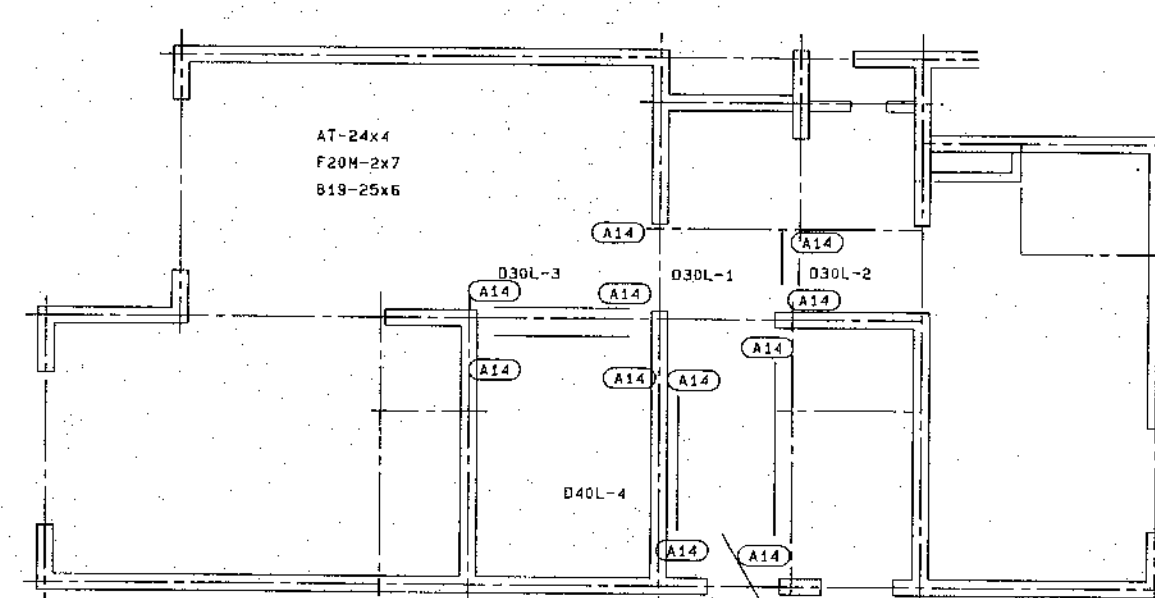
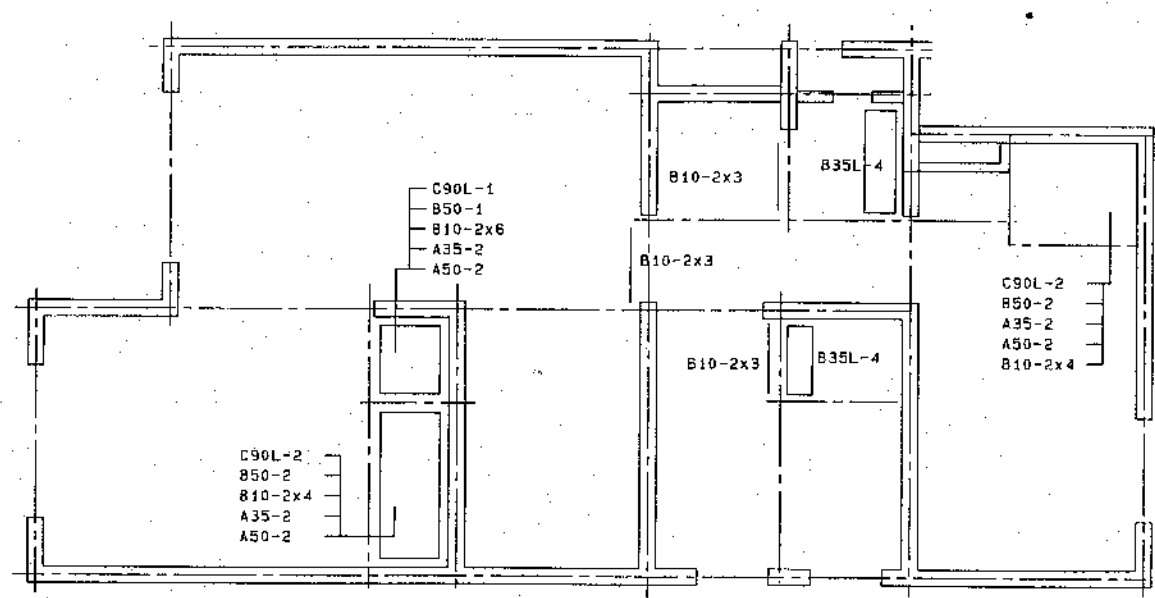
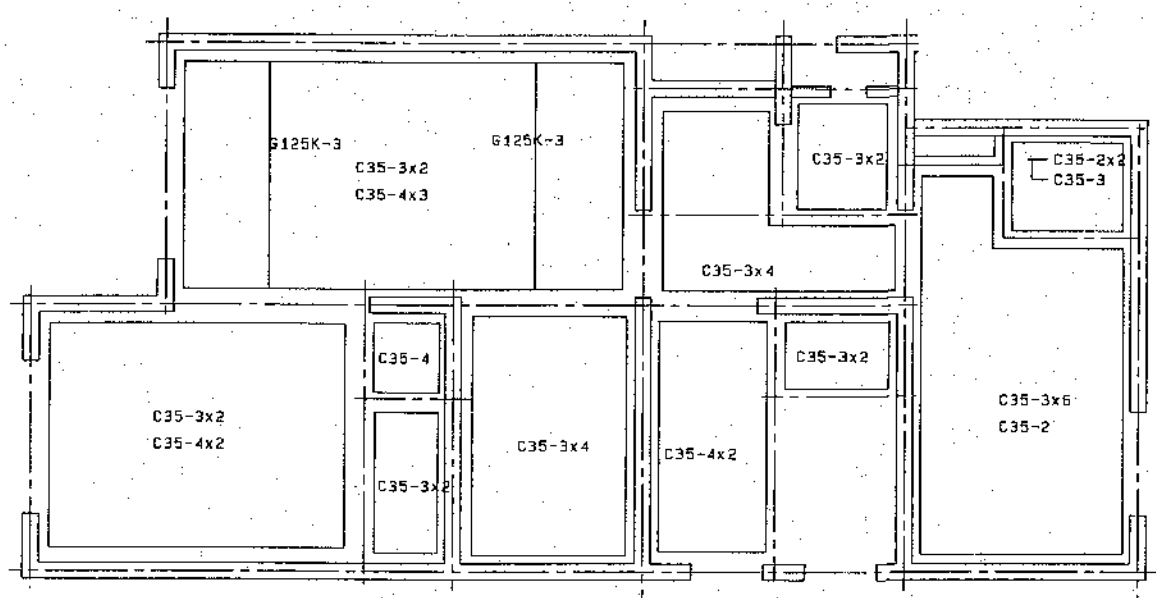
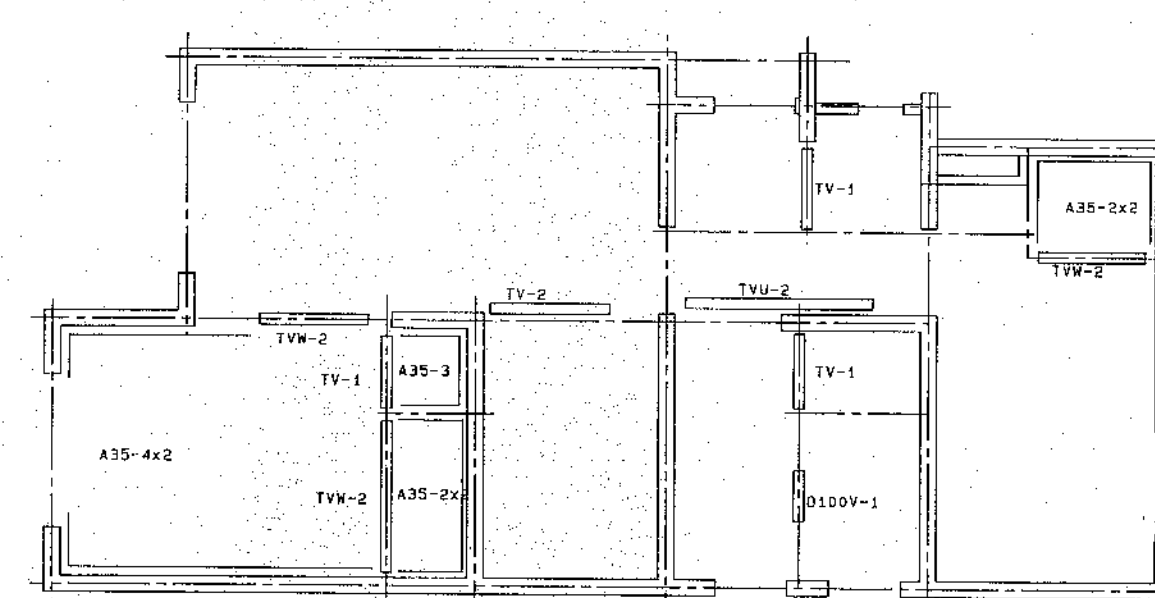
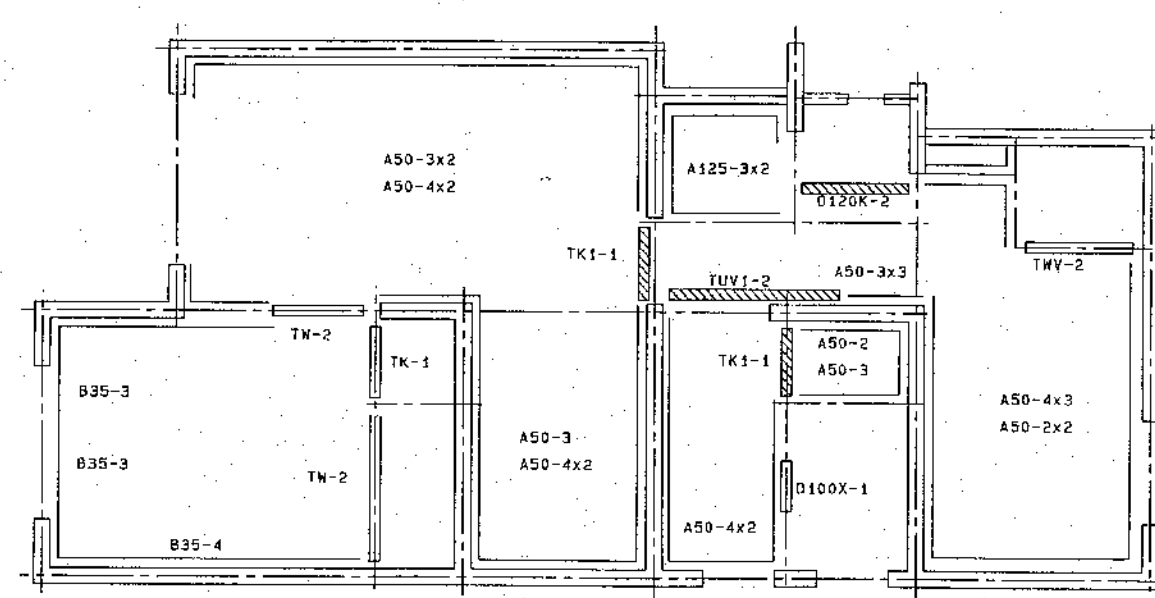
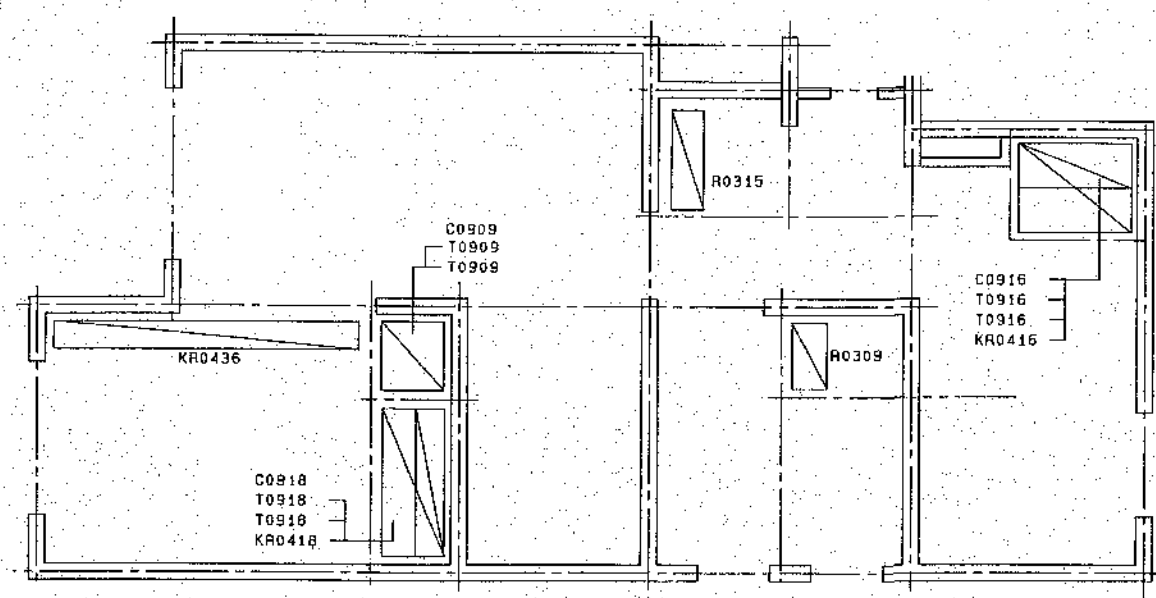

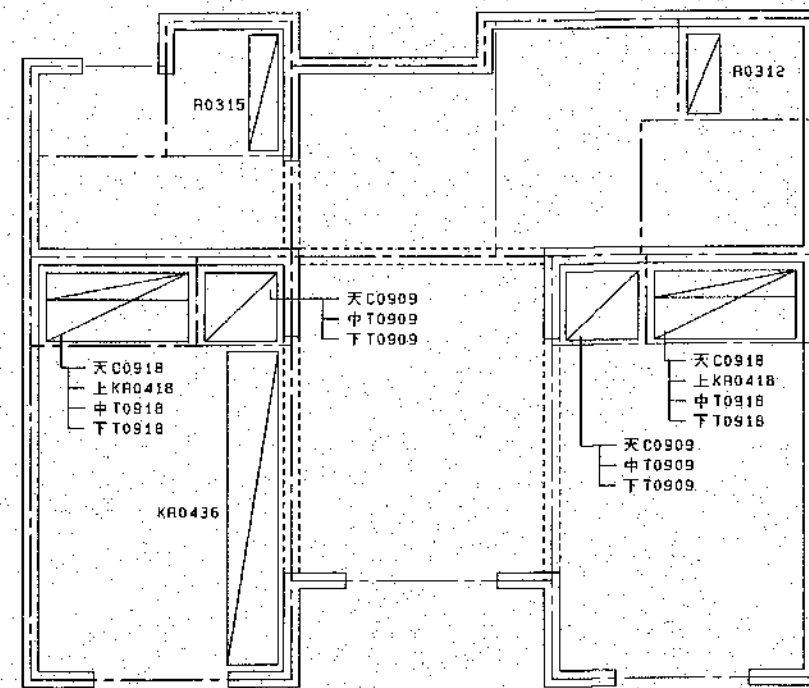

床棚パネル伏図

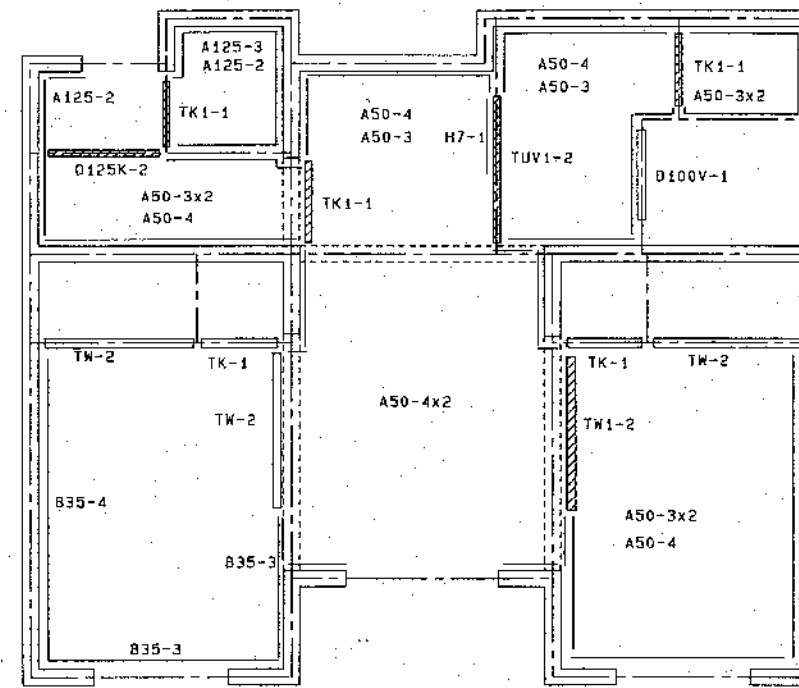

下部造作材伏図

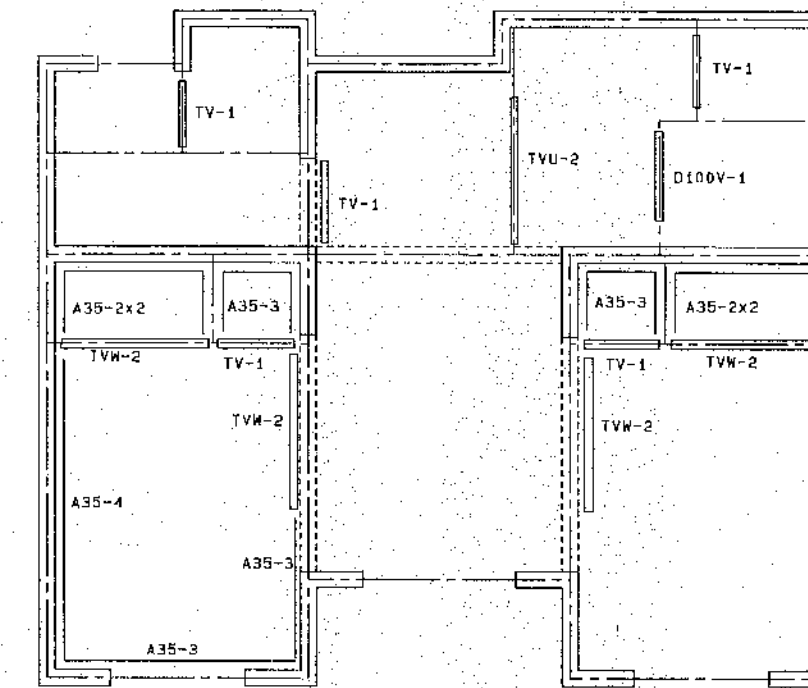

中部造作材伏図

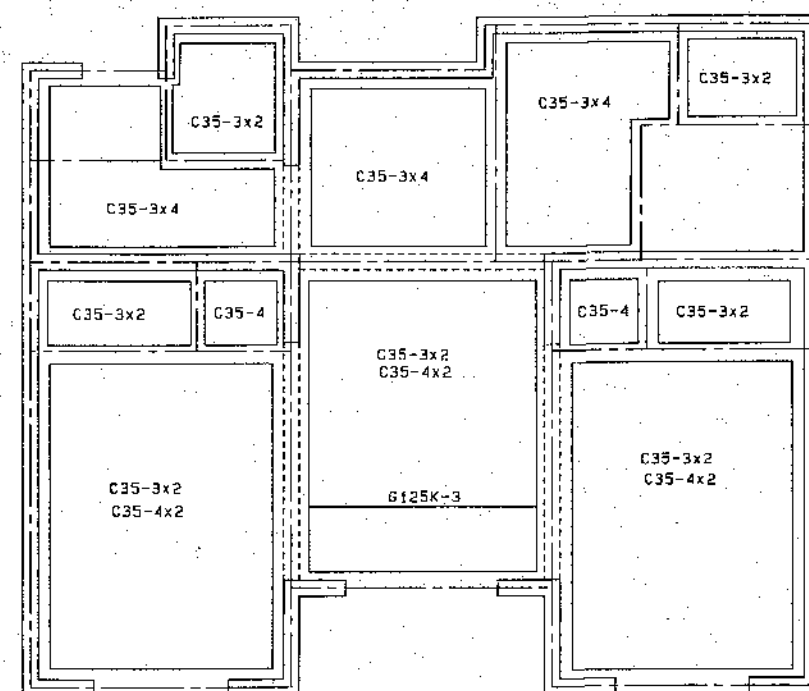

上部造作材伏図

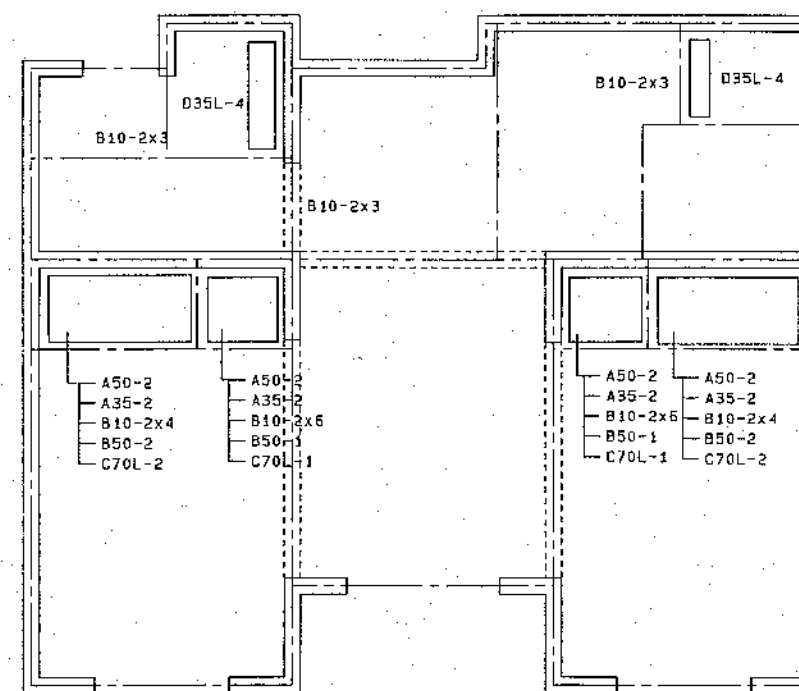

雑材伏図(1)

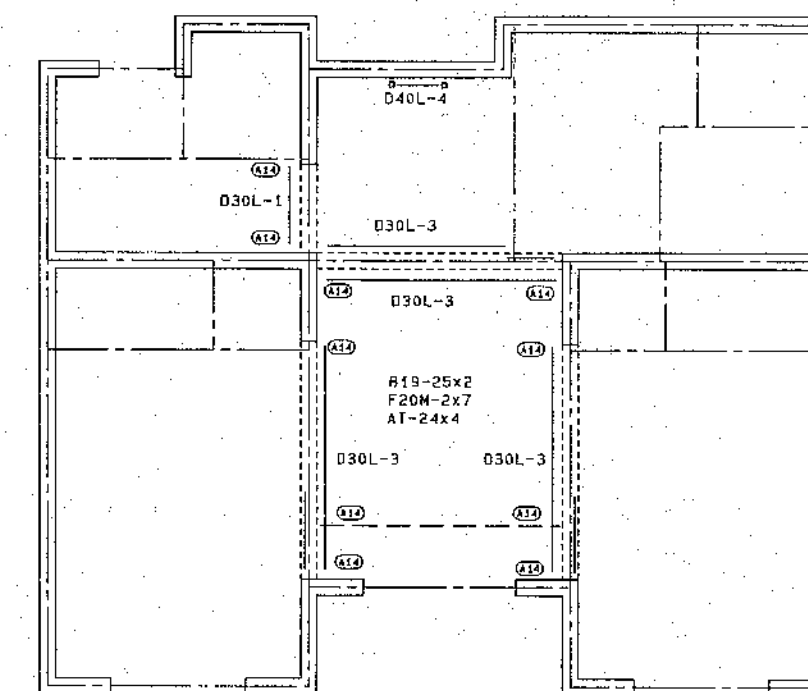

雑材伏図(2)

2R-2DK

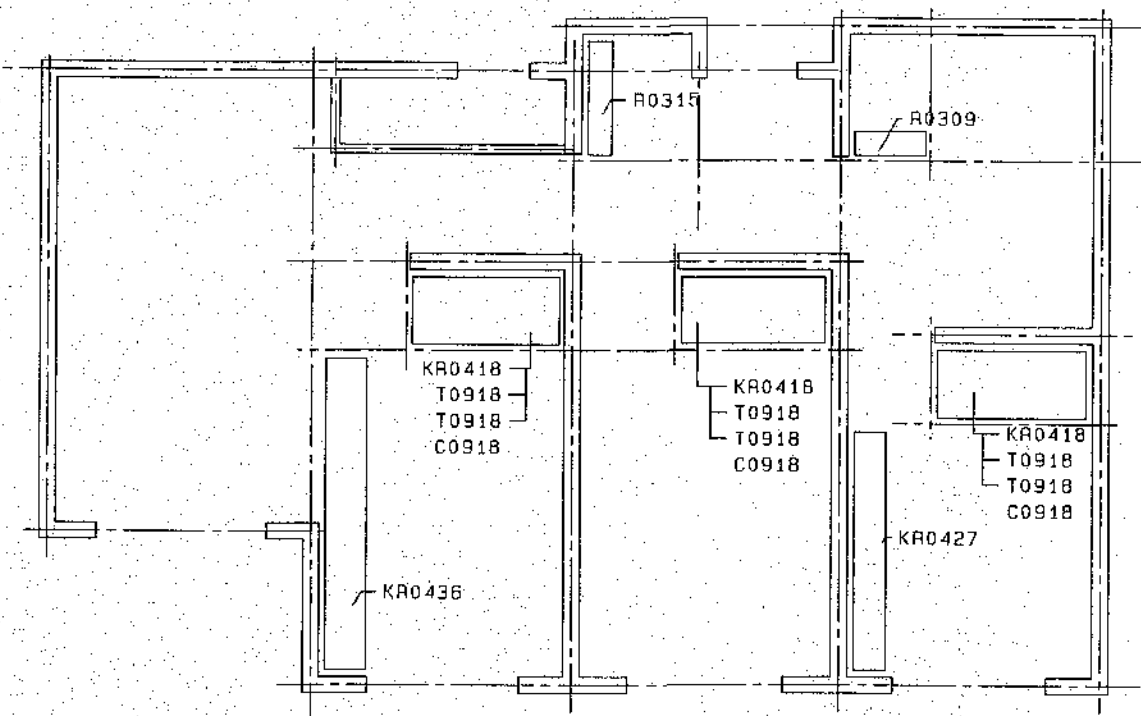

床棚パネル伏図

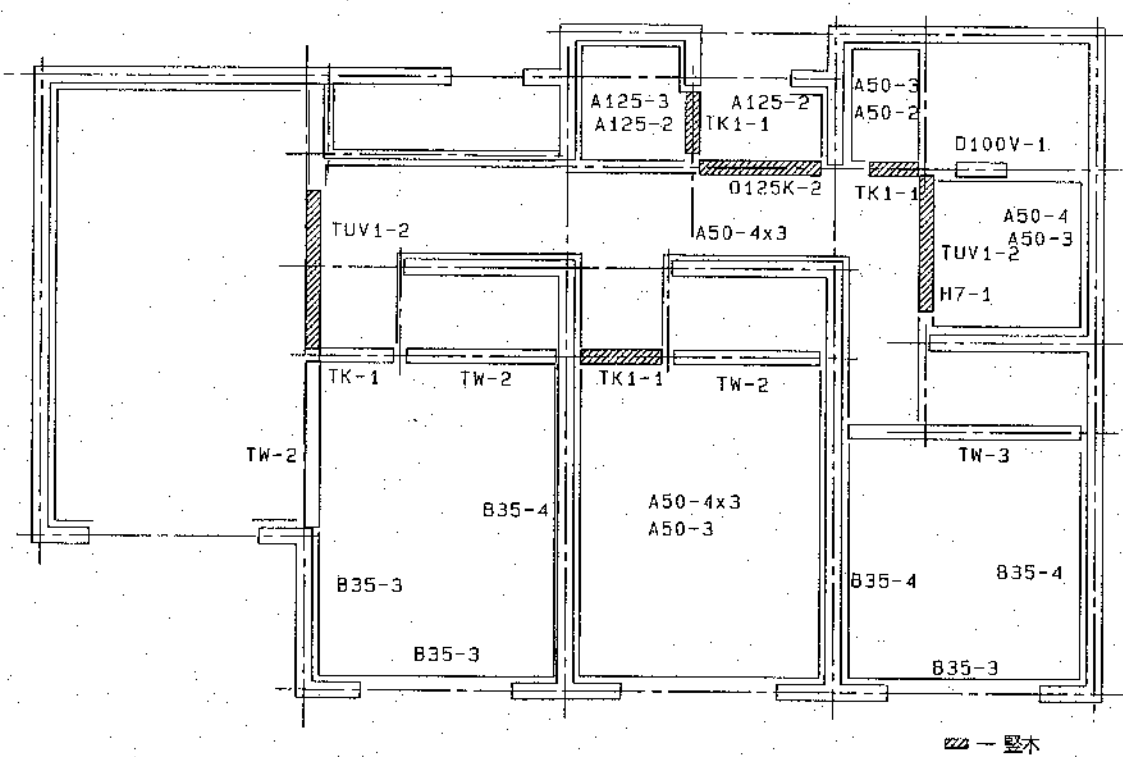

下部造作材伏図

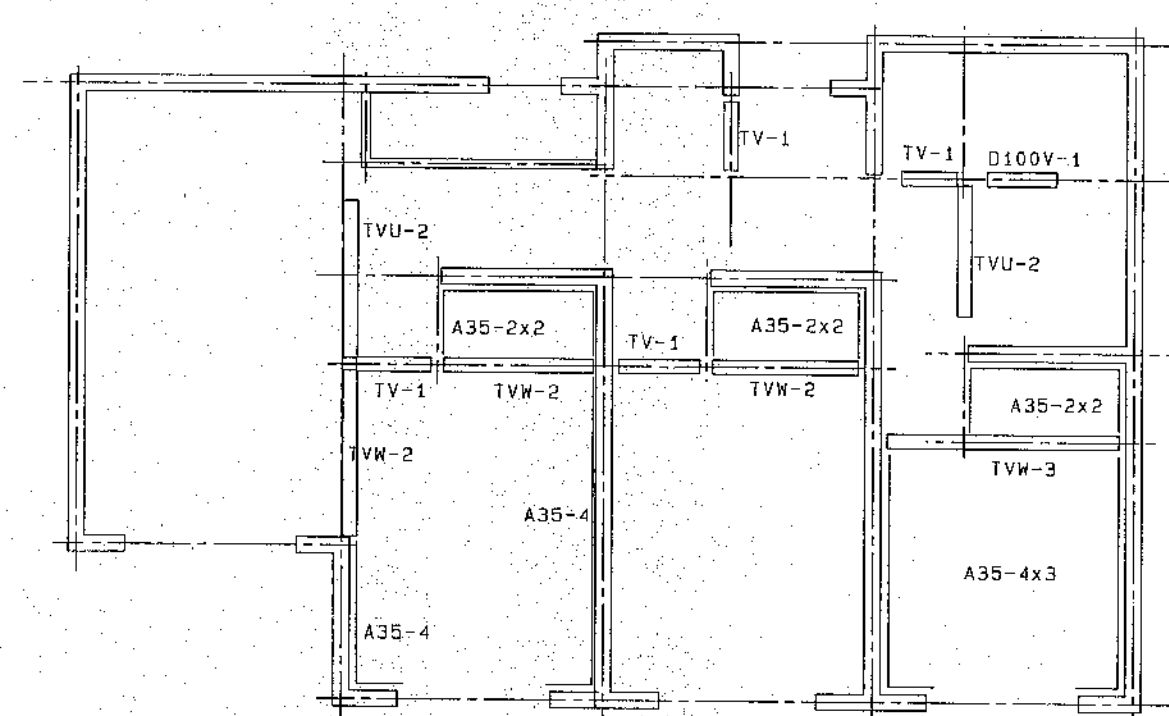

中部造作材伏図

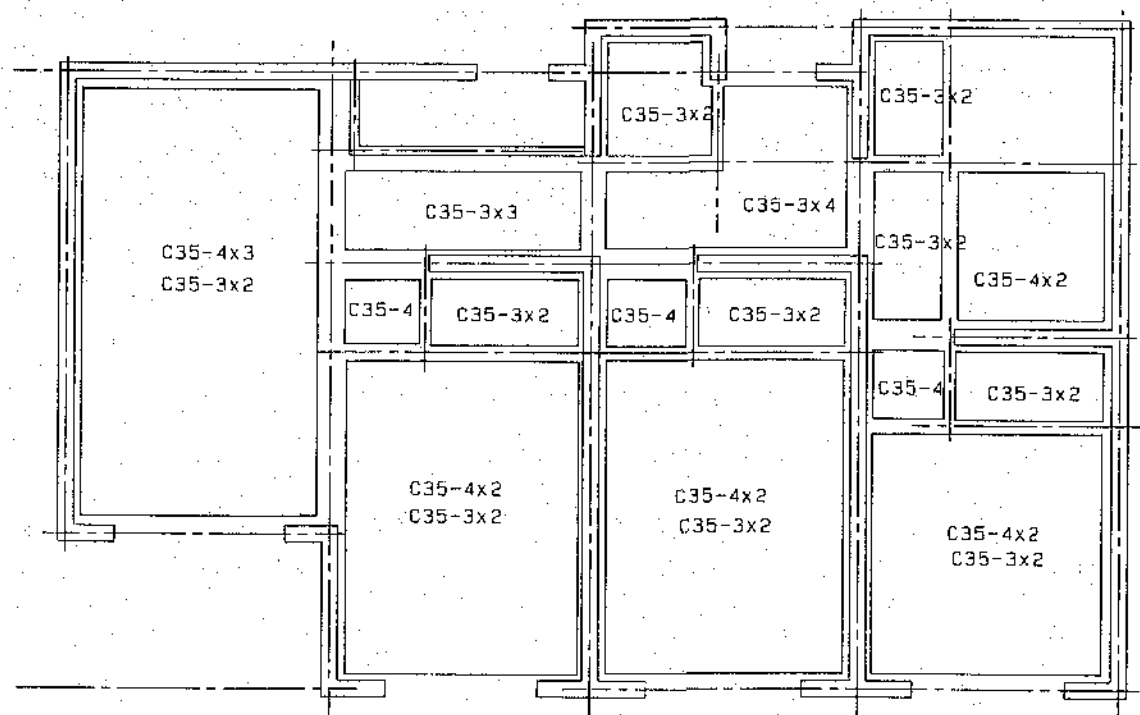

上部造作材伏図

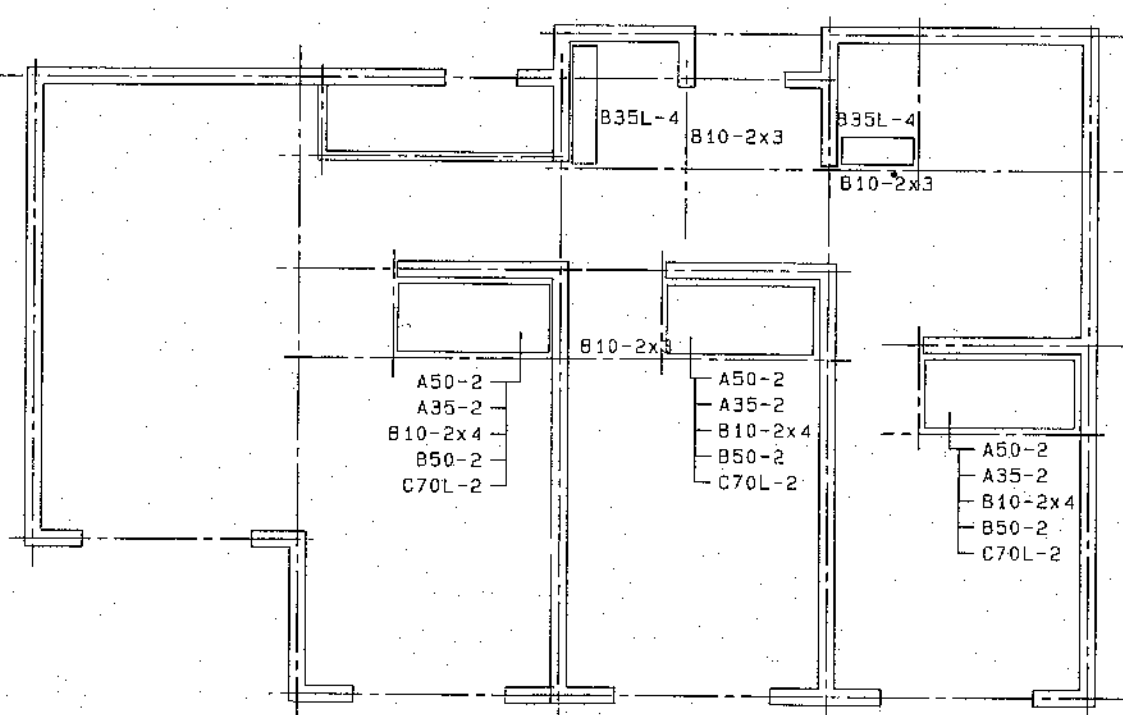

雑材伏図(1)

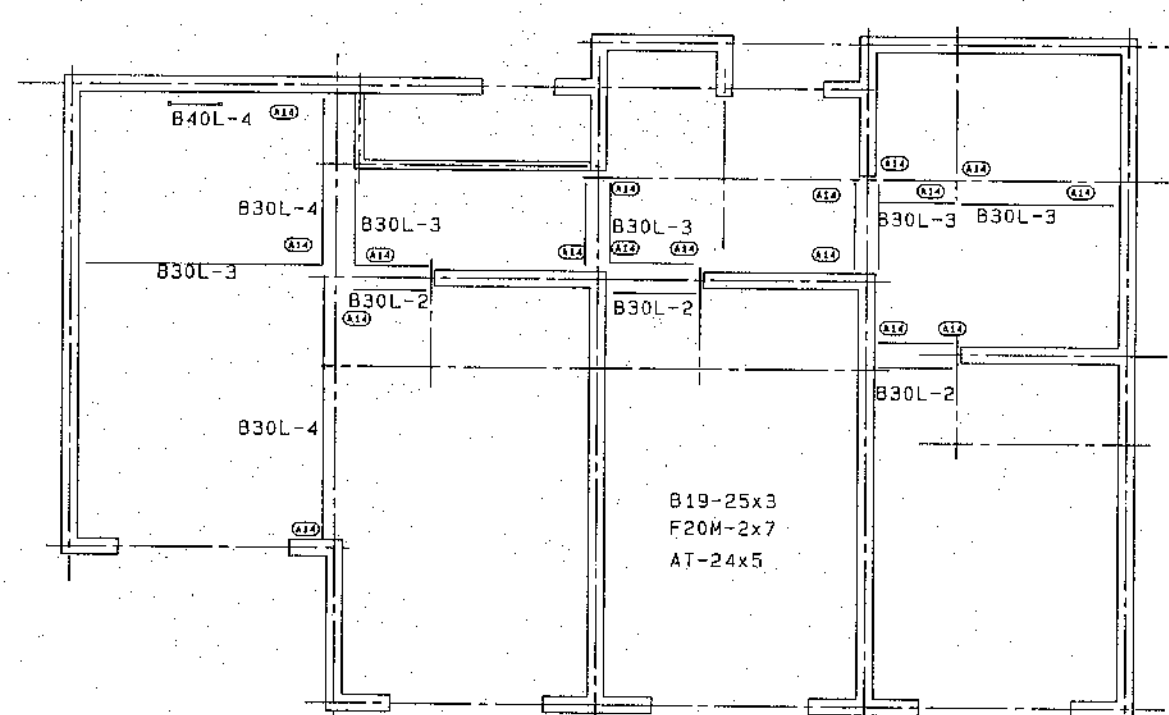

雑材伏図(2)

2R-3LDK-2

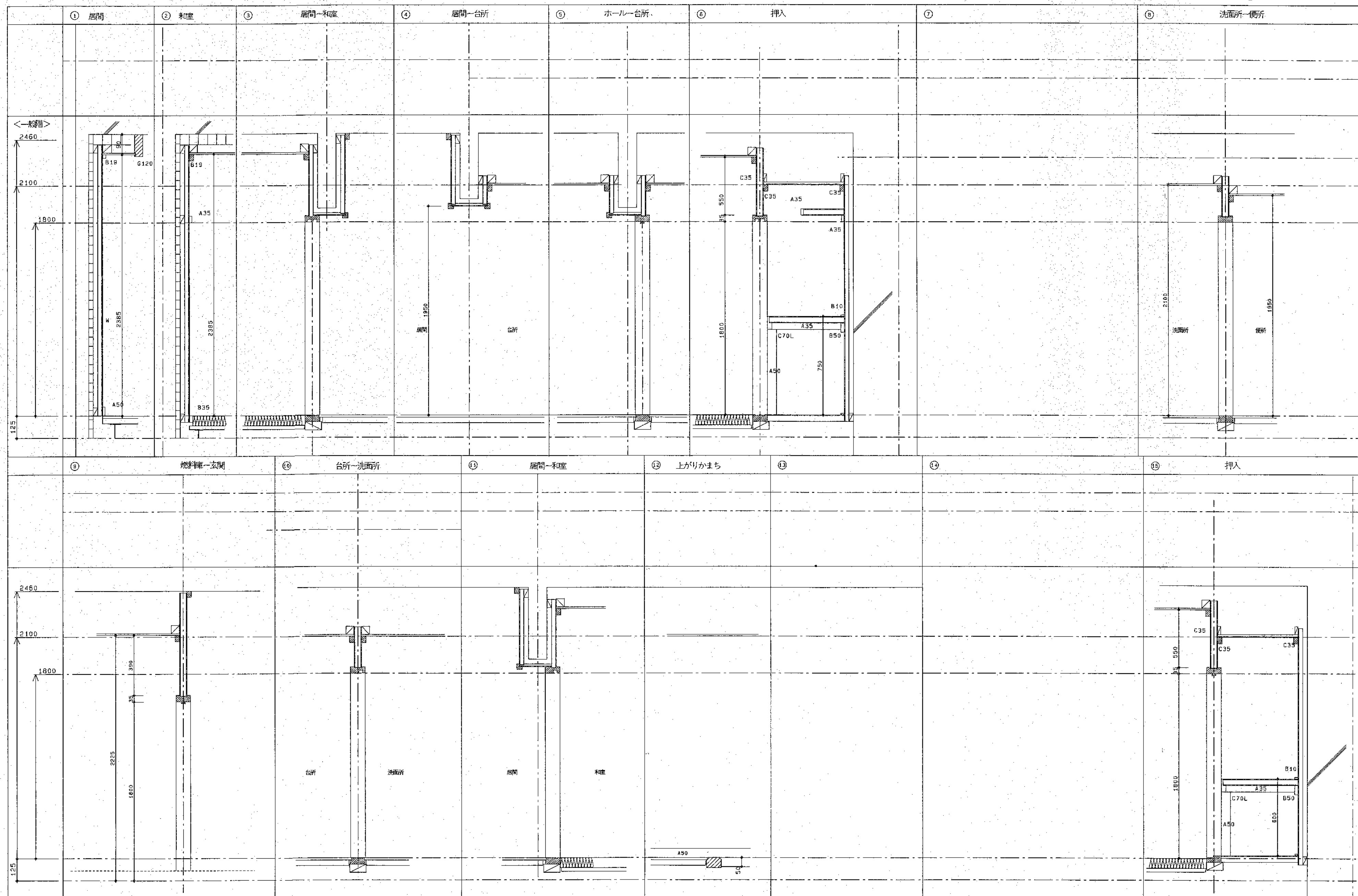

2R-2DK身障タイプ

北海道開発コンサルタント株式会社

1級建築士事務所登録(石)2号
建設コンサルタント登録46-105号
1級建築士登録 本間 克弘
第81616号

年 月 日

工事名

網走つくしヶ丘公営住宅新築工事

図面名

内装プレファブ図-19

縮尺

図番

53/A

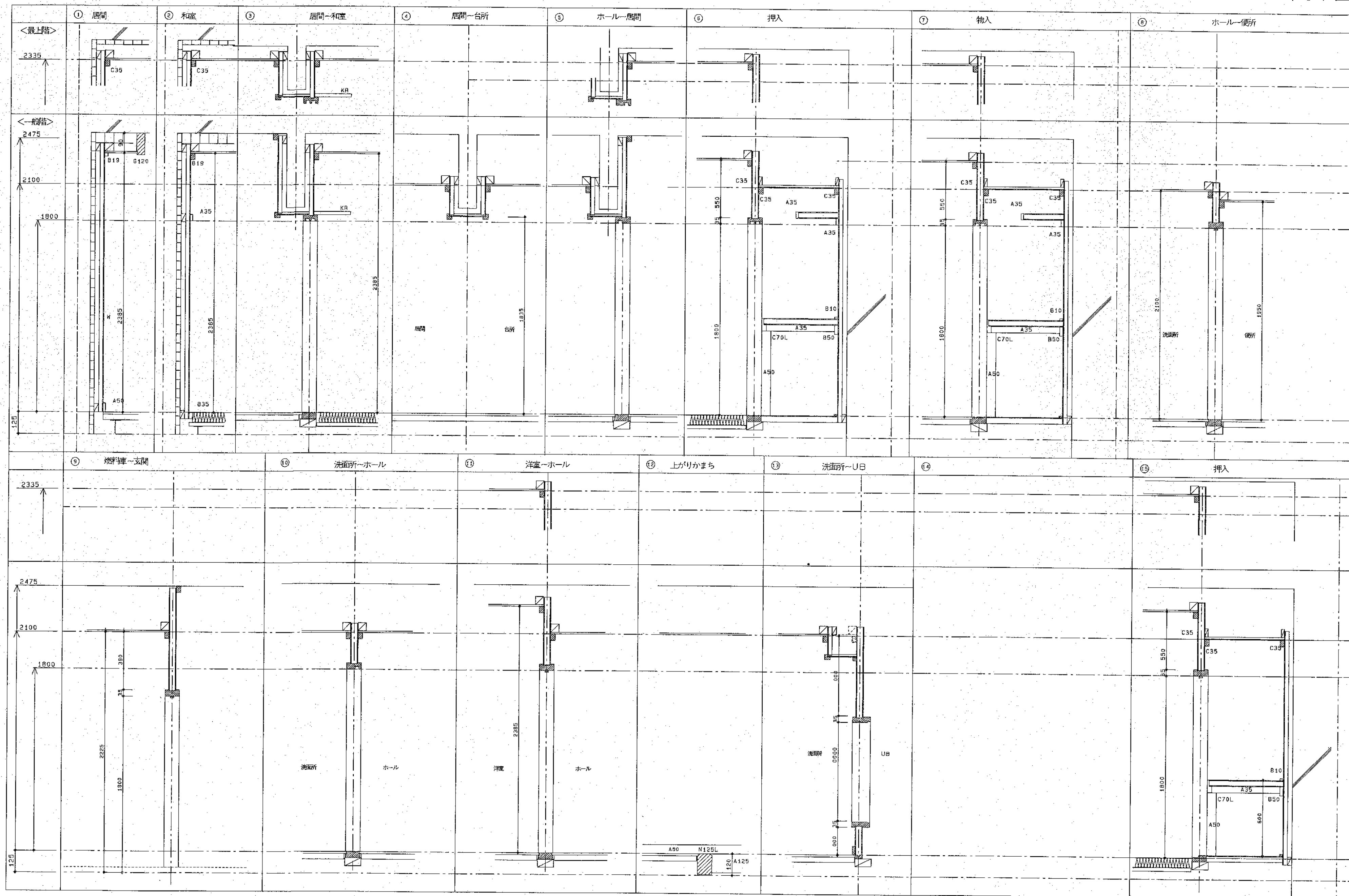

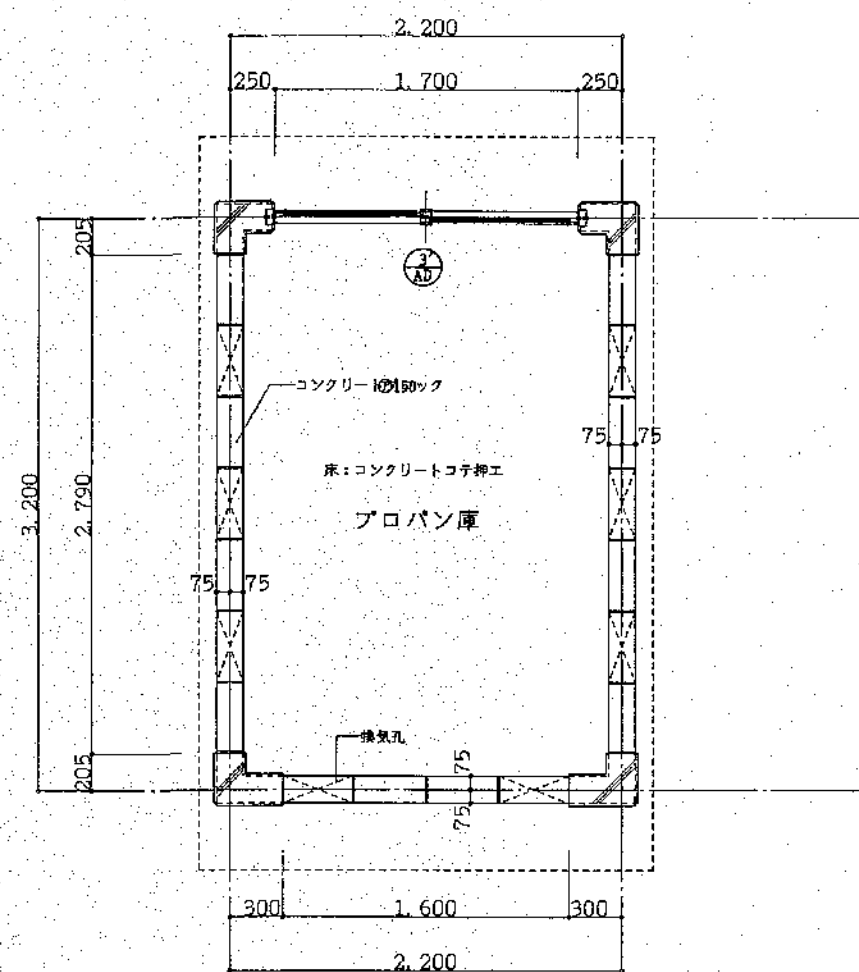

平面詳細図 S=1:30

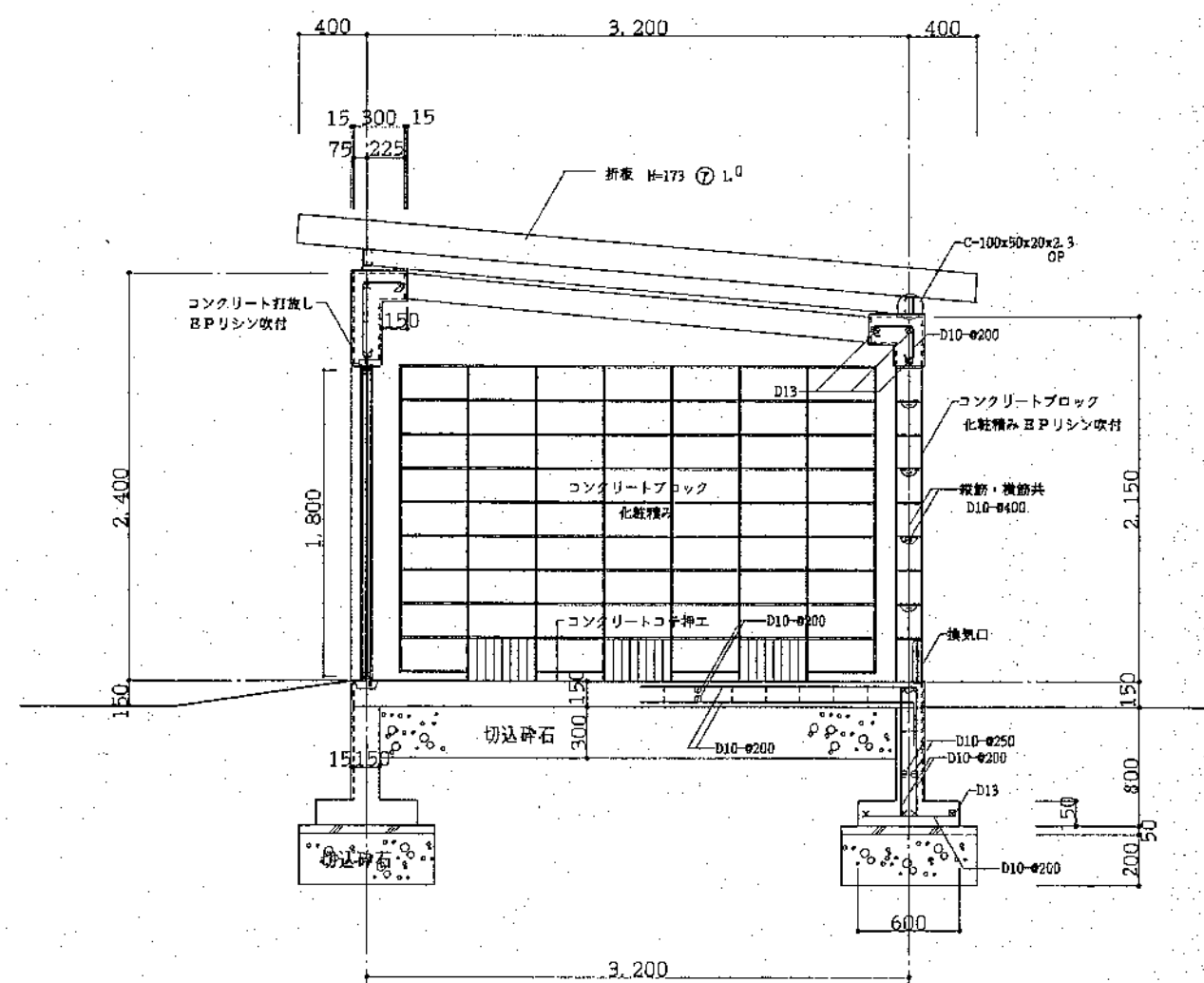

断面詳細図 S=1:30

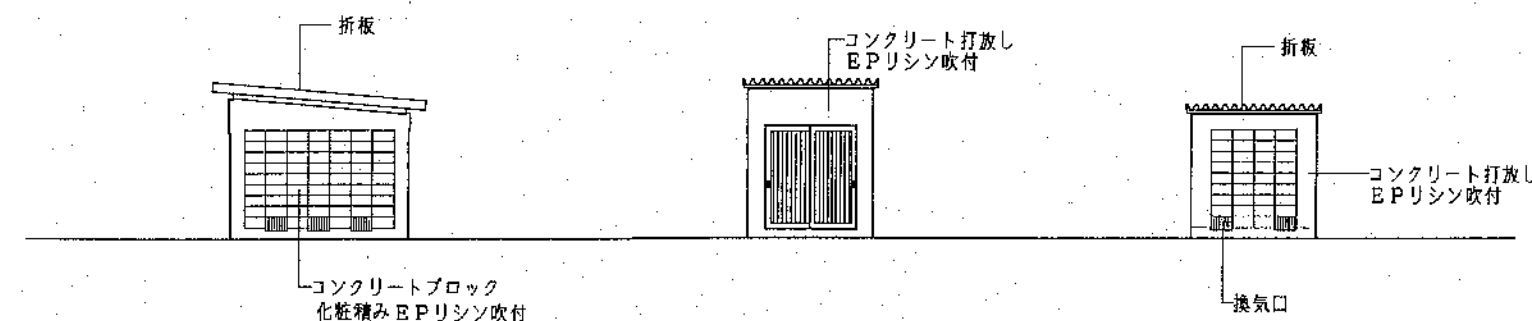

立面図 S=1:100

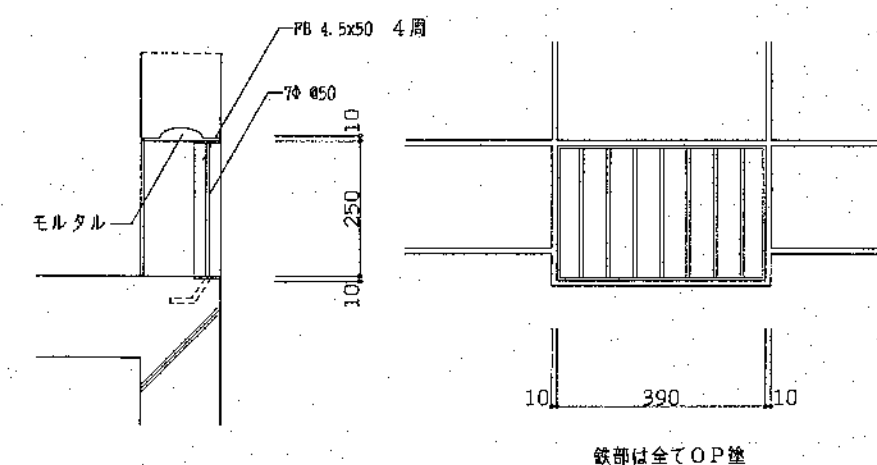

換気口詳細図 S=1:10

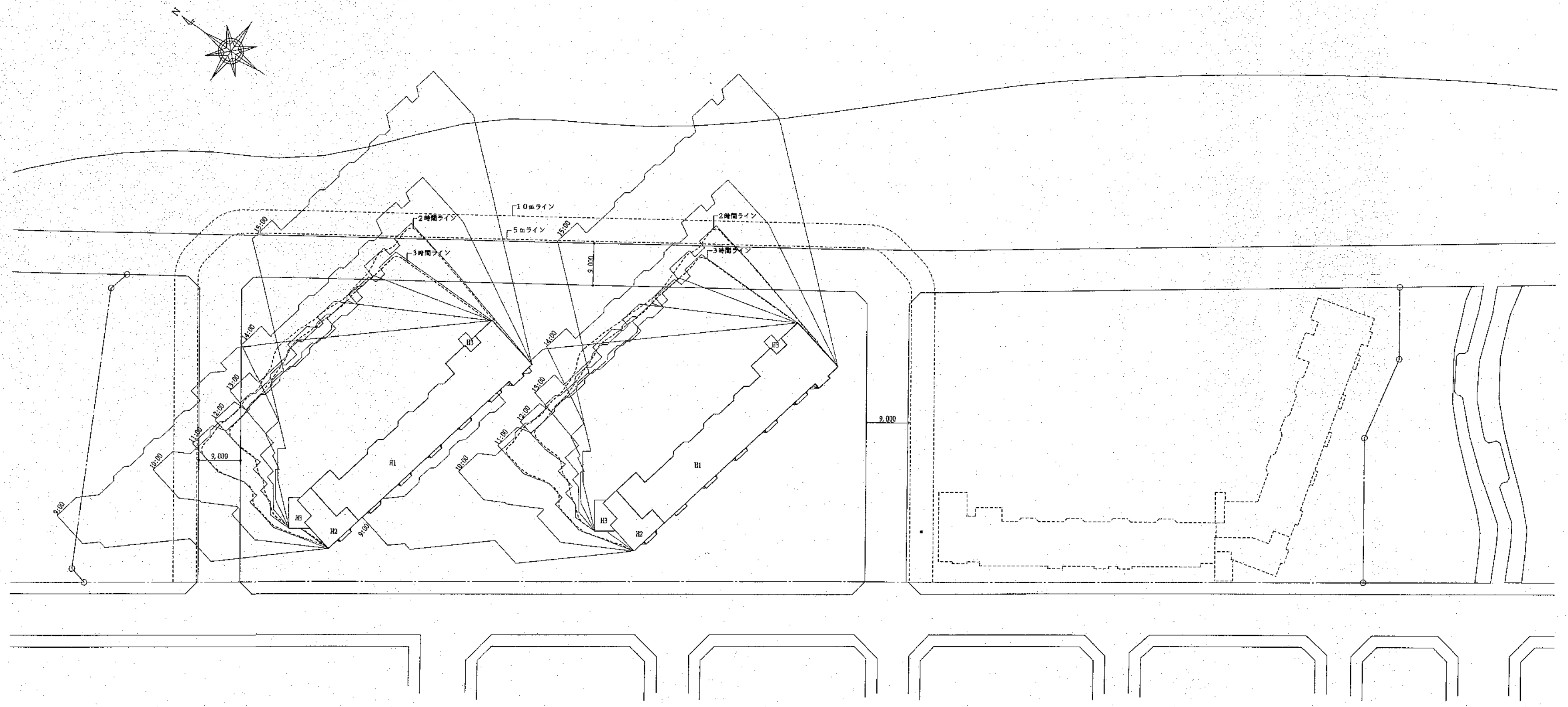

符 号			H1	H2	H3	
建物高 (m)			11.750	6.250	3.500	
H-1.5m			10.250	4.750	2.000	
時 刻	角 度	倍 率				
9:00 (15:00)	41°18'	5.349	54.827	25.407	10.698	
10:00 (14:00)	28°37'	3.328	34.112	15.808	6.656	
11:00 (13:00)	14°42'	2.649	27.152	12.582	5.298	
12:00	0°	2.469	25.307	11.727	4.938	

北海道開発コンサルタント株式会社

1級建築士事務所登録(石)2号
建設コンサルタント登録46-105号
1級建築士登録 木間克弘

年 月 日

工事名
網走つくしヶ丘公営住宅新築工事

図面名
日影図

縮尺
S=1:500

図番
56/A